NALAZ I MIŠLJENJE
Poslovni broj: 24 Povrv-362/2023-30

Autor:

Mr. sc. Damir Palavra, dipl. ing. rač,
Stalni sudski vještak za područje računarstva, grane elektronika, telekomunikacije i informatika, automatizacija i robotika
Rješenje MINISTARSTVA PRAVOSUĐA, UPRAVE i DIGITALNE TRANSFORMACIJE, KLASA: UP/I-710-03/25-01/373, URBROJ: 5 14-03-04/01-25-05 od 3. lipnja 2025.

U Zagrebu 25.06.2025.

Mr. sc. Damir Palavra, dipl. ing. rač.

DAMIR PALAVRA

Digitally signed by DAMIR PALAVRA
Date: 2025.06.25 12:01:45 +02'00'

REPUBLIKA HRVATSKA
MINISTARSTVO PRAVOSUĐA, UPRAVE
I DIGITALNE TRANSFORMACIJE

KLASA: UP/I-710-03/25-01/373
URBROJ: 514-03-04/01-25-05

Zagreb, 3. lipnja 2025.

Ministarstvo pravosuđa, uprave i digitalne transformacije, OIB: 72910430276, na temelju članka 127.b stavka 1. Zakona o sudovima („Narodne novine", br. 28/13., 33/15., 82/15., 82/16., 67/18., 21/22., 16/23. i 36/24.), povodom zahtjeva Damira Palavre, diplomiranog inženjera računarstva iz Zagreba, II. Trebevićki ogranak 21, OIB: 13307172317, u postupku imenovanja stalnog sudskog vještaka, donosi

R J E Š E NJ E

I. Damir Palavra, diplomirani inženjer računarstva iz Zagreba, II. Trebevićki ogranak 21, OIB: 13307172317, imenuje se stalnim sudskim vještakom za područje računarstva, grane elektronika, telekomunikacije i informatika, automatizacija i robotika s danom 3. lipnja 2025.

II. Danom izvršnosti ovog rješenja imenovani će se upisati u Popis stalnih sudskih vještaka ovog Ministarstva.

Obrazloženje

Damir Palavra, diplomirani inženjer računarstva iz Zagreba, podnio je zahtjev za imenovanje stalnim sudskim vještakom za područje računarstva, grane elektronika, telekomunikacije i informatika, automatizacija i robotika.

Imenovani je zahtjevu priložio životopis, dokaz o završenom studiju, dokaz o radu na poslovima u struci i trajanju radnog odnosa, elektronički zapis o podacima evidentiranim u matičnoj evidenciji Hrvatskog zavoda za mirovinsko osiguranje, dokaz o sklopljenom ugovoru o osiguranju za obavljanje poslova stalnog sudskog vještaka, uvjerenje općinskog suda da se protiv njega ne vodi kazneni postupak za kazneno djelo za koje se postupak pokreće po službenoj dužnosti i popis predmeta u kojima je obavila vještačenje.

Uvjeti za imenovanje za stalnog sudskog vještaka propisani su u članku 126. stavku 1. Zakona o sudovima sukladno kojem za stalnog sudskog vještaka može biti imenovana osoba državljanin Republike Hrvatske, državljanin države članice Europske unije ili državljanin države potpisnice Sporazuma o Europskom gospodarskom prostoru koja ima završen preddiplomski i diplomski sveučilišni studij ili integrirani preddiplomski i diplomski sveučilišni studij ili specijalistički diplomski stručni studij odnosno završen preddiplomski sveučilišni

514|UPI710032501373|5

studij ili preddiplomski stručni studij odgovarajući području vještačenja za koje se imenuje i koja je nakon završenog preddiplomskog i diplomskog sveučilišnog studija ili integriranog preddiplomskog i diplomskog sveučilišnog studija ili specijalističkog diplomskog stručnog studija radila na poslovima u struci najmanje osam godina, a nakon završenog preddiplomskog sveučilišnog studija ili preddiplomskog stručnog studija na poslovima u struci radila najmanje deset godina, vlada hrvatskim jezikom, zdravstveno je sposobna za obavljanje poslova stalnog sudskog vještaka, uspješno je završila provjeru znanja iz ustrojstva sudbene vlasti, državne uprave i pravnog nazivlja, završila stručnu obuku u strukovnoj udruzi stalnih sudskih vještaka, ima sklopljen ugovor o osiguranju od odgovornosti za obavljanje poslova stalnog sudskog vještaka i ima valjano odobrenje za samostalno obavljanje djelatnosti (licenciju) ili položen stručni odnosno specijalistički ispit za obavljanje djelatnosti ako je to, sukladno posebnim propisima, uvjet za obavljanje tih djelatnosti.

Po službenoj dužnosti ovo Ministarstvo je utvrdilo da je imenovani državljanin Republike Hrvatske, da nije pravomoćno osuđivan za kazneno djelo za koje se postupak pokreće po službenoj dužnosti te je zatražilo mišljenje predsjednika Županijskog suda u Zagrebu.

Slijedom navedenog, utvrđeno je da imenovani ispunjava uvjete iz članka 126. Zakona o sudovima te je riješeno kao u izreci rješenja.

Danom izvršnosti ovog rješenja imenovani će se na temelju članka 127.b stavka 4. Zakona o sudovima upisati u Popis stalnih sudskih vještaka ovog Ministarstva te je dužan obavijestiti o svakoj promijeni osobnih podataka, a otisak svog pečata u skladu s izrekom ovog rješenja i vlastoručni potpis pohraniti u ovom Ministarstvu.

Uputa o pravnom lijeku:

Protiv ovog rješenja nije dopuštena žalba, ali se može pokrenuti upravni spor pred Upravnim sudom u Zagrebu u roku od 30 dana od dana primitka ovog rješenja. Tužba se podnosi sudu neposredno u pisanom obliku, usmeno na zapisnik ili se šalje poštom, odnosno dostavlja u elektroničkom obliku putem informacijskog sustava.

MINISTAR

Damir Habijan

DOSTAVITI:
1. Damir Palavra, Zagreb, II. Trebevićki ogranak 21
2. Pismohrana-ovdje.

514|UPI710032501373|5

Uvod

Trgovački sud u Osijeku, po sutkinji Željki Matijević, u pravnoj stvari tužitelja INFORMATIČKI INŽENJERING d.o.o., Osijek, Županijska 18, OB: 18211582963, kojeg zastupa punomoćnik Marko Pleš, odvjetnik u Osijeku, Ivana Gundulića 36B/lI, protiv tuženika HRVATSKE GOSPODARSKE KOMORE, Zagreb, Rooseveltov trg 2, OIB: 85167032587, kojeg zastupaju odvjetnici Željko Olujić, Iva Pezić, Fran Olujić, Zagreb, Marulićev trg 2, radi isplate iznosa od 520.107,51 eura, 22. ožujka 2024., odredio je vještačenje po vještaku informatičke struke sa zadatkom:

- III. Vještačenje će se provesti na okolnost je li tužitelj na zahtjev tuženika isporučio više novih obrada i licenci od ugovorenih prema predmetnim ugovorima ili se radi o nadogradnjama postojećih aplikacija.

Zadatak se odnosi na račun 2-10-1 od 04.09.2017 - Prilog 1

Korištena metodologija

Budući ne postoji propisana metodologija za provođenje zadatka vještačenja koristit će se slijedeća metodologija:

1. Analiza dokumentacije
    a. Pregled svih ugovornih dokumenata
    b. Inventarizacija naručenih/isporučenih licenci i softvera
2. Tehnička analiza
    a. Detaljan pregled softverskih sustava
    b. Provjera licenčnih aktivacija
3. Usporedna analiza
    a. Mapiranje ugovornih obveza s realiziranim isporukama
    b. Kvantifikacija dodatnih obrada i licenci
    c. Kategorizacija prema definiranim kriterijima

Dokazi

Spis

Tijekom vještačenja je vršen uvid u slijedeće spise:

- TS OS Povrv-362/2023
- TS OS Povrv-91/2022

Komunikacija i dokumentacija dobavljena od strane tuženika

Stupio sam u kontakt i komunicirao sa predstavnicima tuženika, radi prikupljanja relevantne dokumentacije i dokaza:

- odvjetnik Josip Pažin,
- g. Tomislav Njegovan, predstavnik tuženika
- g. Mladen Komšići, predstavnik tuženika
- g. Lukom, informatičar kod Tuženika

Komunikacija se sastojala od:

1. Više email poruka – Prilog 2
2. On line sastanaka radi dodatnih pojašnjenja
3. Sastanka na lokaciji tužitelja sa g. Komšićem zbog uvida u aplikaciju

Također sam od strane predstavnika tužitelja dobio na uvid virtualni server na kojem se nalazi arhiva spornih informacijskih sustava i aplikacija. – Prilog 5, koji sam detaljno proučio.

Komunikacija i dokumentacija dobavljena od strane tužitelja

Stupio sam u kontakt i komunicirao sa predstavnicima tužitelja , radi prikupljanja relevantne dokumentacije i dokaza:

- g. Želimir Poljak, predstavnik tužitelja
- odvjetnik Marko Pleše

Komunikacija se sastojala od:

1. Više email poruka – Prilog 3
2. Sastanka na lokaciji u Zagrebu radi pojašnjenja i identifikacije relevantne dokumentacije
3. On line sastanaka radi dodatnih pojašnjenja

Također sam na uvid dobio i dokumentaciju navedenu u Prilog 4, koju sam detaljno proučio.

Analiza dokaza

Spis

U spisu se nalaze slijedeći relevantni dokazi:

1. Ugovor za izradu i korištenje softverskog rješenja aplikacija od 30. Ožujka 2007
2. Ugovor o održavanje aplikativnog softvera od 1. Srpnja 2007
3. ANEKS Ugovora za održavanje aplikativnog softwarea od 01. Lipnja 2008
4. račun 2-10-1 od 04.09.2017 - Prilog 1

Ugovor za izradu i korištenje softverskog rješenja aplikacija od 30. Ožujka 2007

Ugovor se odnosi na izradu i korištenje softverskog rješenja aplikacija i to:

1. **Financijsko knjigovodstvo i salda-konta**
2. **Obračun plaća sa kadrovskom evidencijom - honorari**
3. **Fakturiranje i knjiga IRA**
4. **Blagajna kunska**
5. **Blagajna devizna**
6. **Sitan inventar**
7. **Osnovna sredstva**
8. **Knjiga URA kunska**
9. **Knjiga URA devizna**
10. **Prihvat izvoda ZAP-a**
11. **Konverzija i transfer podataka**

Radi se o programima izrađenim za rad na windows opertivnom sustavu a koji je napravljen u programskom alatu Delphi. Programi za pohranu korisničkih podataka koriste Firefox bazu podataka. Treba napomenuti kako „Konverzija i transfer podataka" ne predstavlja zasebnu aplikaciju već se radi o usluži. **Softver je u naravi knjigovodstveni sustav koji omogućava vođenje knjigovodstva organizacije a sastoji se navedenih modula/aplikacija.**

Ugovor u Prilogu 1, specificira točne količine instaliranih aplikacije i pripadajućih korisničkih licenci. Naime aplikacije se licenciraju na način da uz samu aplikaciju dolazi jedna korisnička licencija dok se svaki dodatni korisnik a koji pristupa aplikaciji naplaćuje dodatno prema izračunu iz Priloga 1. Ugovorom je definirana isporuka navedenih aplikacija na ukupno 11 lokacija tuženika: **Središnjica**, **komora Zagreb**, te županijskih komora: **Split**,

Zadar, **Rijeka**, **Pula**, **Karlovac**, **Sisak**, **Varaždin**, **Bjelovar** i **Osijek**. Svaku od lokacija tuženika treba promatrati kao posebno poduzeće u smislu knjigovodstvenog poslovanja.

Tako primjerice aplikacija: **Financijsko knjigovodstvo i salda-konta** na lokaciji **Središnjice** dolazi sa 4 r.mj. što predstavlja radna mjesta odnosno korisničke licencije. Aplikacija **Blagajna kunska**, s druge strane dolazi sa jednom licencijom radnim mjestom na lokaciji **Središnjice**. Slično na lokaciji **Split**, aplikacija **Financijsko knjigovodstvo i salda-konta**, dolazi sa 3 licencije (r.mj.), dok aplikacija **Sitan inventar** dolazi sa jednim r.mj., odnosno licencijom.

Prilog ugovoru:

1. SREDIŠNJICA:

12. Financijsko knjigovodstvo i salda-konta	**5.000,00 €**
(4 r.mj.) 3 * 25% =	**3.750,00 €**
13. Obračun plaća sa kadrovskom evidencijom - honorari	**5.000,00 €**
(2 instalacije) 1 * 50% =	**2.500.00 €**
14. Fakturiranje i knjiga IRA	**2.500,00 €**
15. Blagajna kunska	**1.500.00 €**
16. Blagajna devizna	**1.500.00 €**
(2 r.mj.) 1 * 25% =	**375,00 €**
17. Sitan inventar	**1,500,00 €**
18. Osnovna sredstva	**1.500,00 €**
19. Knjiga URA kunska	**1.500,00 €**
20. Knjiga URA devizna	**1.500,00 €**
21. Prihvat izvoda ZAP-a	**1.000,00 €**
22. Konverzija i transfer podataka	**1.500,00 €**
Ukupno	**30.625,00 €**

2. SPLIT

1. Financijsko knjigovodstvo i salda-konta	**5.000,00 €**
(3 r.mj.) 2 * 25% =	**2.500,00 €**
2. Obračun plaća sa kadrovskom evidencijom - honorari	**5.000,00 €**
(2 instalacije) 1 * 50% =	**2.500.00 €**
3. Fakturiranje i knjiga IRA	**2.500,00 €**
4. Blagajna kunska	**1.500.00 €**
5. Blagajna devizna	**1.500.00 €**
6. Sitan inventar	**1,500,00 €**
7. Osnovna sredstva	**1.500,00 €**
8. Knjiga URA kunska	**1.500,00 €**
9. Knjiga URA devizna	**1.500,00 €**
10. Konverzija i transfer podataka	**1.500,00 €**
11. Robno knjigovodstvo	**3.500,00 €**
(2 instalacije) 1 * 50% =	**3.500.00 €**
Ukupno	**35.000,00 €**

U tablici je prikazan ukupan broj ugovorenih aplikacija i pripadajućih licenci:

	Komora	Aplikacija	Broj radnih mjesta / instalacija / licenci ugovoreno
1	SREDIŠNJICA	1. Financijsko knjigovodstvo i salda-konta	4
		2. Obračun plaća sa kadrovskom evidencijom - honorari	2
		3. Fakturiranje i knjiga IRA	1
		4. Blagajna kunska	1
		5. Blagajna devizna	2
		6. Sitan inventar	1
		7. Osnovna sredstva	1
		8. Knjiga URA kunska	1
		9. Knjiga URA devizna	1
		10. Prihvat izvoda ZAP-a	1
		11. Konverzija i transfer podataka	1
2	Split	1. Financijsko knjigovodstvo i salda-konta	3
		2. Obračun plaća sa kadrovskom evidencijom - honorari	2
		3. Fakturiranje i knjiga IRA	1
		4. Blagajna kunska	1
		5. Blagajna devizna	1
		6. Sitan inventar	1
		7. Osnovna sredstva	1
		8. Knjiga URA kunska	1
		9. Knjiga URA devizna	1
		10. Konverzija i transfer podataka	1
		11. Robno knjigovodstvo	2
3	ZADAR	1. Financijsko knjigovodstvo i salda-konta	1
		2. Obračun plaća sa kadrovskom evidencijom - honorari	2
		3. Fakturiranje i knjiga IRA	1
		4. Blagajna kunska	1
		5. Blagajna devizna	1
		6. Sitan inventar	1
		7. Osnovna sredstva	1
		8. Knjiga URA kunska	1
		9. Knjiga URA devizna	1
4	RIJEKA	1. Financijsko knjigovodstvo i salda-konta	1
		2. Obračun plaća sa kadrovskom evidencijom - honorari	2

		3. Fakturiranje i knjiga IRA	1
		4. Blagajna kunska	1
		5. Blagajna devizna	1
		6. Sitan inventar	1
		7. Osnovna sredstva	1
		8. Knjiga URA kunska	1
		9. Knjiga URA devizna	1
5	PULA	1. Financijsko knjigovodstvo i salda-konta	1
		2. Obračun plaća sa kadrovskom evidencijom - honorari	2
		3. Fakturiranje i knjiga IRA	1
		4. Blagajna kunska	1
		5. Blagajna devizna	1
		6. Sitan inventar	1
		7. Osnovna sredstva	1
		8. Knjiga URA kunska	1
		9. Knjiga URA devizna	1
6	KARLOVAC	1. Financijsko knjigovodstvo i salda-konta	1
		2. Obračun plaća sa kadrovskom evidencijom - honorari	2
		3. Fakturiranje i knjiga IRA	1
		4. Blagajna kunska	1
		5. Blagajna devizna	1
		6. Sitan inventar	1
		7. Osnovna sredstva	1
		8. Knjiga URA kunska	1
		9. Knjiga URA devizna	1
7	ZAGREB	1. Financijsko knjigovodstvo i salda-konta	1
		2. Obračun plaća sa kadrovskom evidencijom - honorari	2
		3. Fakturiranje i knjiga IRA	1
		4. Blagajna kunska	1
		5. Blagajna devizna	1
		6. Sitan inventar	1
		7. Osnovna sredstva	1
		8. Knjiga URA kunska	1
		9. Knjiga URA devizna	1
8	SISAK	1. Financijsko knjigovodstvo i salda-konta	1
		2. Obračun plaća sa kadrovskom evidencijom - honorari	2
		3. Fakturiranje i knjiga IRA	1
		4. Blagajna kunska	1
		5. Blagajna devizna	1
		6. Sitan inventar	1
		7. Osnovna sredstva	1
		8. Knjiga URA kunska	1
		9. Knjiga URA devizna	1
9	VARAŽDIN	1. Financijsko knjigovodstvo i salda-konta	1

		2. Obračun plaća sa kadrovskom evidencijom - honorari	2
		3. Fakturiranje i knjiga IRA	1
		4. Blagajna kunska	1
		5. Blagajna devizna	1
		6. Sitan inventar	1
		7. Osnovna sredstva	1
		8. Knjiga URA kunska	1
		9. Knjiga URA devizna	1
10	BJELOVAR	1. Financijsko knjigovodstvo i salda-konta	1
		2. Obračun plaća sa kadrovskom evidencijom - honorari	2
		3. Fakturiranje i knjiga IRA	1
		4. Blagajna kunska	1
		5. Blagajna devizna	1
		6. Sitan inventar	1
		7. Osnovna sredstva	1
		8. Knjiga URA kunska	1
		9. Knjiga URA devizna	1
11	OSIJEK	1. Financijsko knjigovodstvo i salda-konta	1
		2. Obračun plaća sa kadrovskom evidencijom - honorari	2
		3. Fakturiranje i knjiga IRA	1
		4. Blagajna kunska	1
		5. Blagajna devizna	1
		6. Sitan inventar	1
		7. Osnovna sredstva	1
		8. Knjiga URA kunska	1
		9. Knjiga URA devizna	1

Slijedeća tablica prikazuje sumarni broj ugovorenih aplikacija i pripadajućih korisničkih licenci:

Aplikacija	Ukupno licenci ugovoreno
1. Financijsko knjigovodstvo i salda-konta	16
2. Obračun plaća sa kadrovskom evidencijom - honorari	22
3. Fakturiranje i knjiga IRA	11
4. Blagajna kunska	11
5. Blagajna devizna	12
6. Sitan inventar	11
7. Osnovna sredstva	11
8. Knjiga URA kunska	11
9. Knjiga URA devizna	11

Ugovor o održavanje aplikativnog softvera od 1. srpnja 2007

Ugovor u bitnom definira uvjete održavanja softvera iz ugovora o kupnji.
U bitnom za ovaj spor Članak 2 definira kako se tužitelj obvezuje izvršiti izradu novih modula/funkcija postojeće aplikacije na zahtjev tuženika.

Članak 3.

Održavanje aplikativnog softvera obuhvaća slijedeće usluge:

Preventivno održavanje.

Ovo održavanje obuhvaća praćenje i podešavanje svih parametara softvera. **Informatički inženjering** će jednom mjesečno provjeravati rad softvera da bi se preventivno mogle obaviti sve potrebne akcije kako bi softver optimalno funkcionirao.

Korektivno održavanje.

Ovo održavanje uključuje otklanjanje uzroka, zastoja u radu softvera. **Informatički inženjering** ga obavlja po prijavi zastoja ili neispravnosti u radu od strane ovlaštenog predstavnika Korisnika, ili ako samostalno utvrdi takvu neispravnost.

Podrška korisnicima.

Informatički inženjering će korisnicima softvera osigurati pomoć u svakodnevnom korištenju aplikacije i to na način da garantira adekvatnu telefonsku podršku i odziv na postavljeni upit, u roku koji nije dulji od 4 sata.

Funkcionalna nadogradnja.

Dogradnja postojećeg i razvoj novog softvera obuhvaća usluge projektiranja i programiranja temeljem zahtjeva koji daje Korisnik.

U sklopu funkcionalne nadogradnje, **Informatički inženjering** se obvezuje na:

- izradu novih modula/funkcija postojeće aplikacije na zahtjev Korisnika.
- eventualnu odgovarajuću prilagodbu aplikacija za nove verzije programskih alata ukoliko se za to pokaže potreba, također na zahtjev Korisnika

Račun 2-10-1 od 04.09.2017 - Prilog 1

Račun 2-10-1 od 04.09.2017 - Prilog 1, se odnosi nove aplikacije, module, obrade te korisničke licencije koje je tijekom godina tužitelj navodno isporučio tuženiku.

U bitnome tužitelj na računu navodi stavku „dodatne obrade“ prema zahtjevima korisnika za slijedeće aplikacije i obrade (sukladno specifikaciji računa):

- Aplikacija **Financijsko knjigovodstvo**
  - -> Obrada **Konsolidirana bilanca** – 13 licenci
  - -> Obrada **Izvorno Hrvatsko** – 13 licenci
  - -> Obrada **Zaklada Koprivnica** – 13 licenci
  - -> Obrada **Biznet 2012** i **Biznet 2012 likvidacija** – 1 licenca
- Aplikacija **Osnovna Sredstva**
  - -> Obrada **Obrade po novim kontima** – 91 licenca
- Aplikacija **Knjiga URA s PDV-om**
  - -> Obrada **Središnjica** – 5 licenci
- Aplikacija **Posebne obrade virmana**
  - -> Obrada **Središnjica i sve Žk** – 15 licenci
- Aplikacija **Narudžbe**
  - -> Obrada **Opći poslovi** – 3 licence
  - -> Obrada **Arbitražno sudište** – 3 licence
  - -> Obrada **Izdavaštvo** – 3 licence

- -> Obrada **Restoran** – 3 licence

Također se na računu navodi stavka „**licence**“ prema zahtjevima korisnika za slijedeće aplikacije i obrade (sukladno specifikaciji računa):

- **Financijsko knjigovodstvo** – 18 licenci
- **Obračun plaća** – 11 licenci
- **Honorari** (drugi dohodak) – 11 licenci
- **Blagajna kunska** – 26 licenci
- **Blagajna devizna** - 25 licenci
- **Osnovna sredstva** – 18 licenci
- **Sitan inventar** – 18 licenci
- **Knjiga URA kunska** – 19 licenci
- **Knjga URA devizna** – 19 licenci
- **Financijsko knjigovodstvo** -> Pristup svim županijskim komorama iz Središnjice – 5 licenci
- **URE – IRE** -> Pristup svim županijskim komorama iz Središnjice – 50 licenci
- **Blagajna kunska** -> Pristup svim županijskim komorama iz Središnjice - 50 licenci
- **Blagajna devizna** -> Pristup svim županijskim komorama iz Središnjice – 50 licenci
- **Osnovna sredstva** -> Pristup svim županijskim komorama iz Središnjice – 50 licenci
- **Plaće** -> Pristup svim županijskim komorama iz Središnjice – 50 licenci
- **Honorari** -> Pristup svim županijskim komorama iz Središnjice – 50 licenci

Arhitektura sustava isporučenog HGK

Prema navodima tužitelja i dokumentaciji koju je dostavio tužitelj: **„ARHITEKTURA POSLOVNO INFORMACIJSKOG SUSTAVA HRVATSKE GOSPODARSKE KOMORE**,“ infrastruktura se sastojala od ukupno 14 servera:

1. Server 1 (wserver, 10.0.37.5) služi kao backup server svih Regionalnih i svih Županijskih komora na ukupno 23 lokacije, osim HGK Šibenik i HGK Dubrovnik, koji rade na online distribucijskom serveru.
2. Server 2 (wserver2, 10.0.36.191) - server Službe za Kadrovske poslove koji služi za program Kadrovske evidencije, program Knjige – evidencije o radnom vremenu i program Centralne nabave. Server 2 je podešen i kao online distribucijski server za pristup online verzijama aplikacija – Kadrovska evidencija, Knjige – evidencija o radnom vremenu u dijelu da pojedine komore vide samo svoj set podataka dok Središnjica ima pristup svemu u realnom vremenu i program Centralne nabave
3. Server 3 (wserver3, 10.0.37.74) – je online distribucijski server podešen za aplikaciju doprinosi upiti – evidencija uplata komorskih doprinosa i članarina. Program se distribuira na 21 lokaciju i koristi ga oko 60 korisnika. Server 3 se koristi kao i backup server za dnevni backup podatka svih Regionalnih i Županijskih komora te svih Predstavništva, podataka sa servera Službe za kadrovske poslove i podatke sa servera Službe za financijsko - računovodstvene poslove.
4. Server 4 (wserver5, 10.0.36.88) – služi Službi za financijsko - računovodstvene poslove, instalirano je 22 modula i radi na njemu oko 25 korisnika konstantno i koristi se na jednoj lokaciji. Centralizacijom računovodstva prebačeni su svi podaci sa svih Županijskih Komora sa svih servera na Server 4 i podešen je pristup svim podacima lokalno od 2007 godine do 2014 godine.
5. Server 5 (hgkst_wsrv2012, 10.0.5.66) – HGK Split služio je Službi za financijsko - računovodstvene poslove u HGK Split sada su na njemu arhivski podaci od 2007 do 2014.

6. Server 6 (zdserver, 10.0.9.191) – HGK Zadar služio je Službi za financijsko - računovodstvene poslove u HGK Zadar sada su na njemu arhivski podaci od 2007 do 2014.
7. Server 7 (riserver, 10.0.4.191) – HGK Rijeka služio je Službi za financijsko - računovodstvene poslove u HGK Rijeka sada su na njemu arhivski podaci od 2007 do 2014.
8. Server 8 (puserver, 10.0.10.191) – HGK Pula služio je Službi za financijsko - računovodstvene poslove u HGK Pula sada su na njemu arhivski podaci od 2007 do 2014.
9. Server 9 (kaserver, 10.0.7.191) – HGK Karlovac služio je Službi za financijsko - računovodstvene poslove u HGK Karlovac sada su na njemu arhivski podaci od 2007 do 2014.
10. Server 10 (skserver, 10.0.12.191) – HGK Sisak služio je Službi za financijsko - računovodstvene poslove u HGK Sisak sada su na njemu arhivski podaci od 2007 do 2014.
11. Server 11 (zgserver, 10.0.3.28) – HGK Komora grada Zagreba služio je Službi za financijsko - računovodstvene poslove u HGK Komora grada Zagreba sada su na njemu arhivski podaci od 2007 do 2014.
12. Server 12 (vzserver, 10.0.11.191) – HGK Varaždin služio je Službi za financijsko - računovodstvene poslove u HGK Varaždin sada su na njemu arhivski podaci od 2007 do 2014.
13. Server 13 (bjserver, 10.0.8.191) – HGK Bjelovar služio je Službi za financijsko - računovodstvene poslove u HGK Bjelovar sada su na njemu arhivski podaci od 2007 do 2014.
14. Server 14 (osserver, 10.0.6.191) – HGK Osijek služio je Službi za financijsko - računovodstvene poslove u HGK Osijek sada su na njemu arhivski podaci od 2007 do 2014.

Prema navodima tužitelja svi server su rashodovani i podaci uništeni osim servera :**Server 4 (wserver5, 10.0.36.88)**, koji je virtualiziran i dostupan je kao virtualni server.

Pregled aplikacija na virtualnom serveru

Virtualni server je pregledan korištenjem alata Vmware Workstation 17 Player:

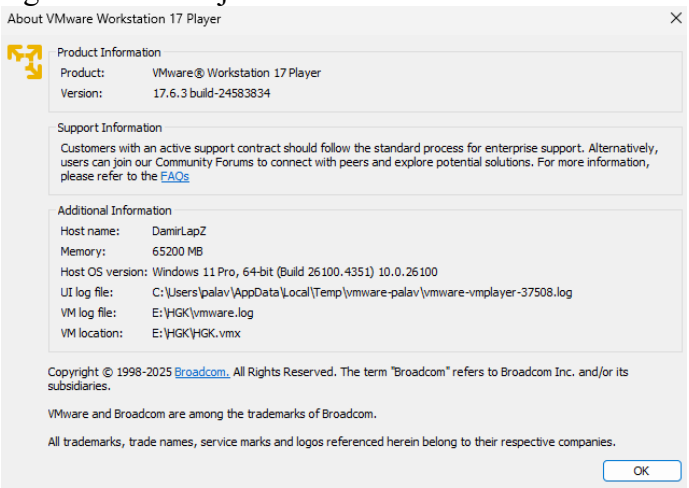

Virtualni server je u naravi **Windows 2012** server naziva WSERVER5:

Item	Value
OS Name	Microsoft Windows Server 2012 Standard
Version	6.2.9200 Build 9200
Other OS Description	Not Available
OS Manufacturer	Microsoft Corporation
System Name	WSERVER5
System Manufacturer	VMware, Inc.
System Model	VMware7,1
System Type	x64-based PC
System SKU	
Processor	11th Gen Intel(R) Core(TM) i9-11950H @ 2.60GHz, 2611 Mhz, 4 Core(s), 4 Logi...
BIOS Version/Date	VMware, Inc. VMW71.00V.24006586.B64.2406042151, 04.06.2024
SMBIOS Version	2.7
Embedded Controller Version	255.255
BIOS Mode	UEFI
BaseBoard Manufacturer	Intel Corporation
BaseBoard Model	Not Available
BaseBoard Name	Base Board
Platform Role	Desktop
Secure Boot State	Unsupported
PCR7 Configuration	Not Available
Windows Directory	C:\Windows
System Directory	C:\Windows\system32
Boot Device	\Device\HarddiskVolume2
Locale	Hrvatska
Hardware Abstraction Layer	Version = "6.2.9200.24412"
User Name	WSERVER5\hgk
Time Zone	Central European Daylight Time
Installed Physical Memory (RAM)	8,00 GB
Total Physical Memory	8,00 GB
Available Physical Memory	6,55 GB
Total Virtual Memory	9,19 GB
Available Virtual Memory	7,78 GB
Page File Space	1,19 GB
Page File	C:\pagefile.sys
A hypervisor has been detecte...	

Sporne programske aplikacije se nalaze na lokalnom disku X: u kazalu iiExeSS virtualnog servera:

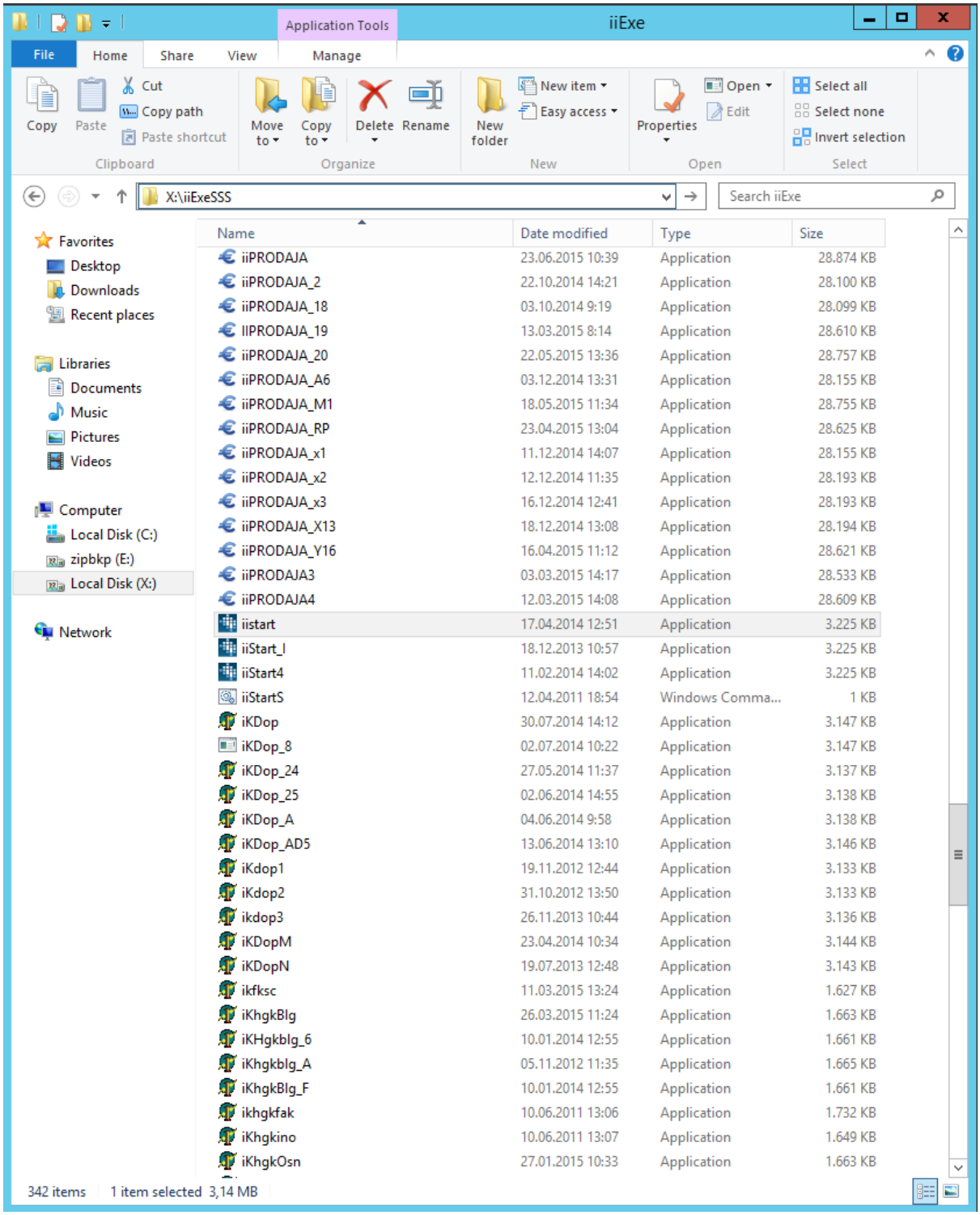

Program se pokreće otvaranjem aplikacije **iistart**.

Pokretanjem aplikacije otvara se glavno korisničko sučelje programa:

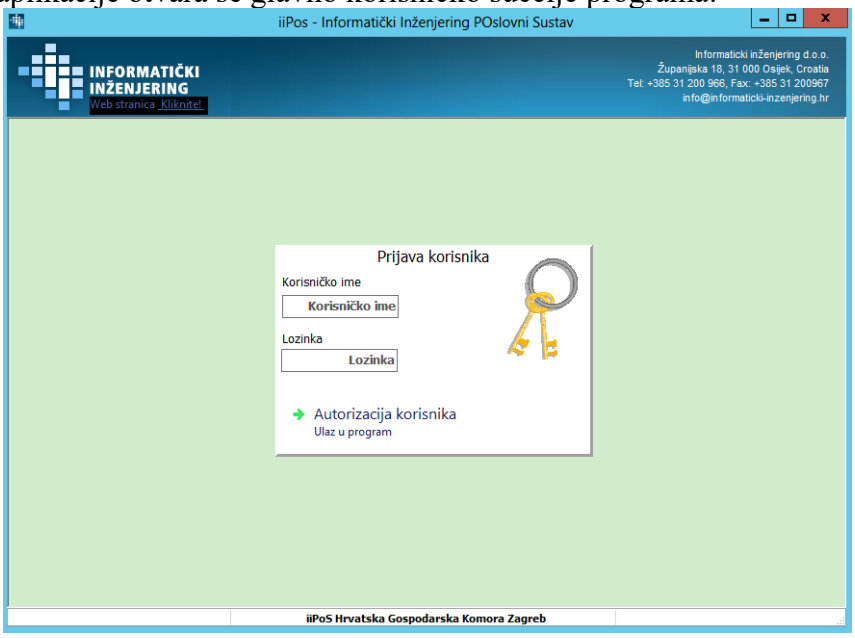

Unošenjem administratorskih podataka

- Korisničko ime: „000“
- Lozinka „đ,“

otvara se glavni prozor programa:

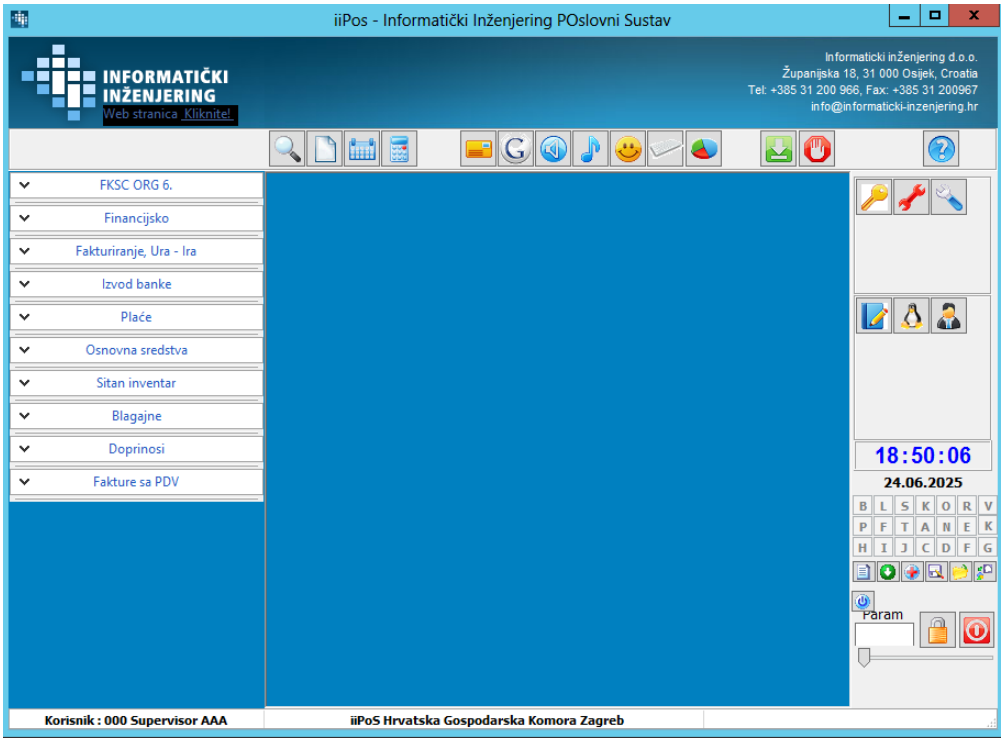

Prema navodima tuženika radi se o arhiviranim aplikacijama i pripadajućim podacima sa svih lokacija gdje je ista bila instalirana i korištena a sukladno ugovorima. Uvidom u dostavljenu dokumentaciju: korisničke upute sam pristupio navedenim aplikacijama te utvrdio činjenice kako slijedi dalje.

Aplikacije pronađene na virtualnom serveru

Financijsko knjigovodstvo i salda-konta

Odabirom izbornika „**Financijsko**” otvara se aplikacija „**Financijsko knjgovodstvo i salda-konta**”.

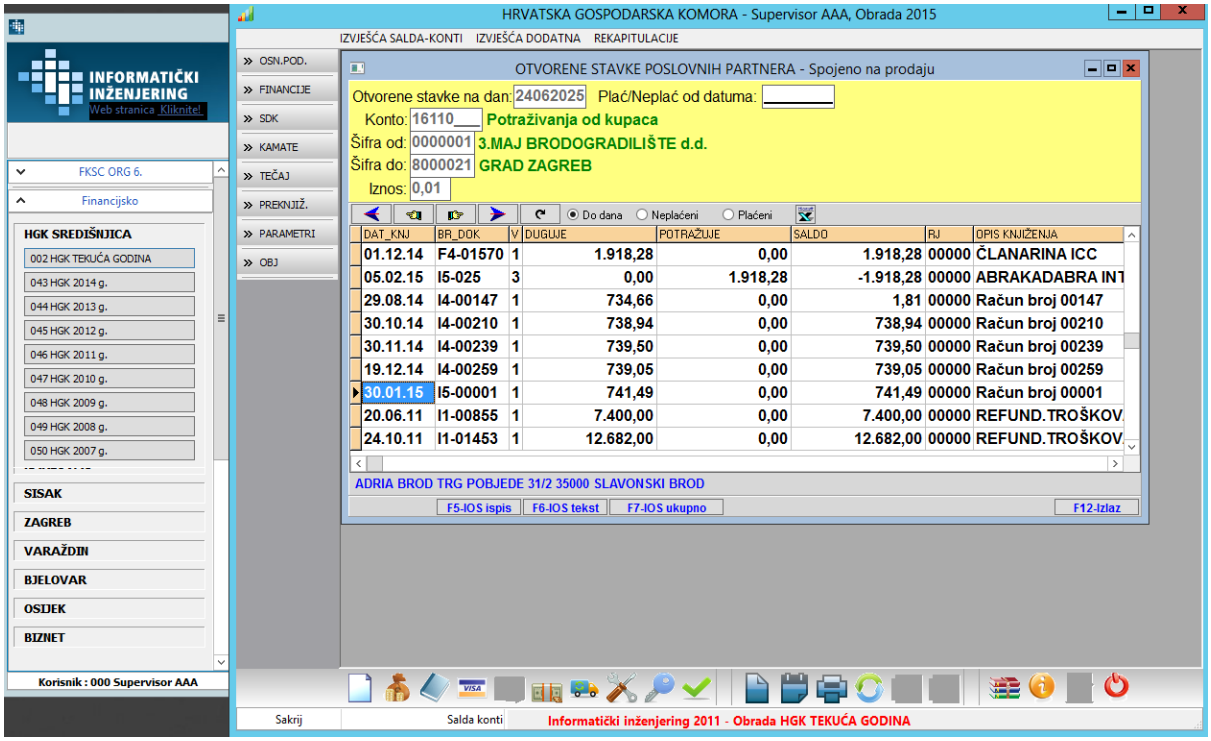

Treba primijetiti kako se u izborniku otvara mogućnost odabira pojedine instalacije gdje je navedeno svih 11 instalacija iz inicijalnog ugovora (**Središnjica**, **komora Zagreb**, te županijskih komora: **Split**, **Zadar**, **Rijeka**, **Pula**, **Karlovac**, **Sisak**, **Varaždin**, **Bjelovar** i **Osijek**):

Također je bitno naglasiti kako je moguće u pojedinoj aplikaciji pregledati broj korisnika, odabirom opcije KORISNICI izbornika OSNOVNI PODACI. Tako aplikacija financijsko

knjigovodstvo za SREDIŠNJICU ima definiranih 21 korisnika, od kojih su 4 sistemska što znači kako aplikaciji ima pravo pristupa ukupno 21-4=17 korisnika što znači da aplikacija koristi 17 korisničkih licenci.

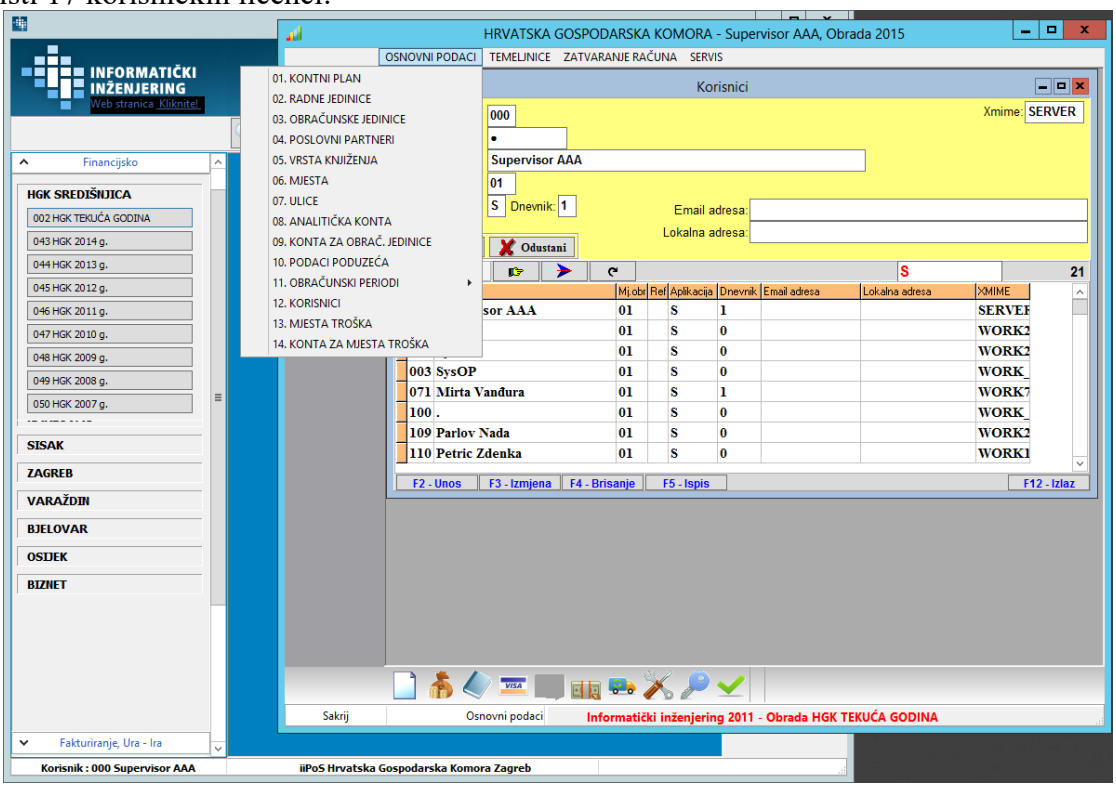

Slično ista aplikacija za SISAK koristi 19-4=15 licenci.

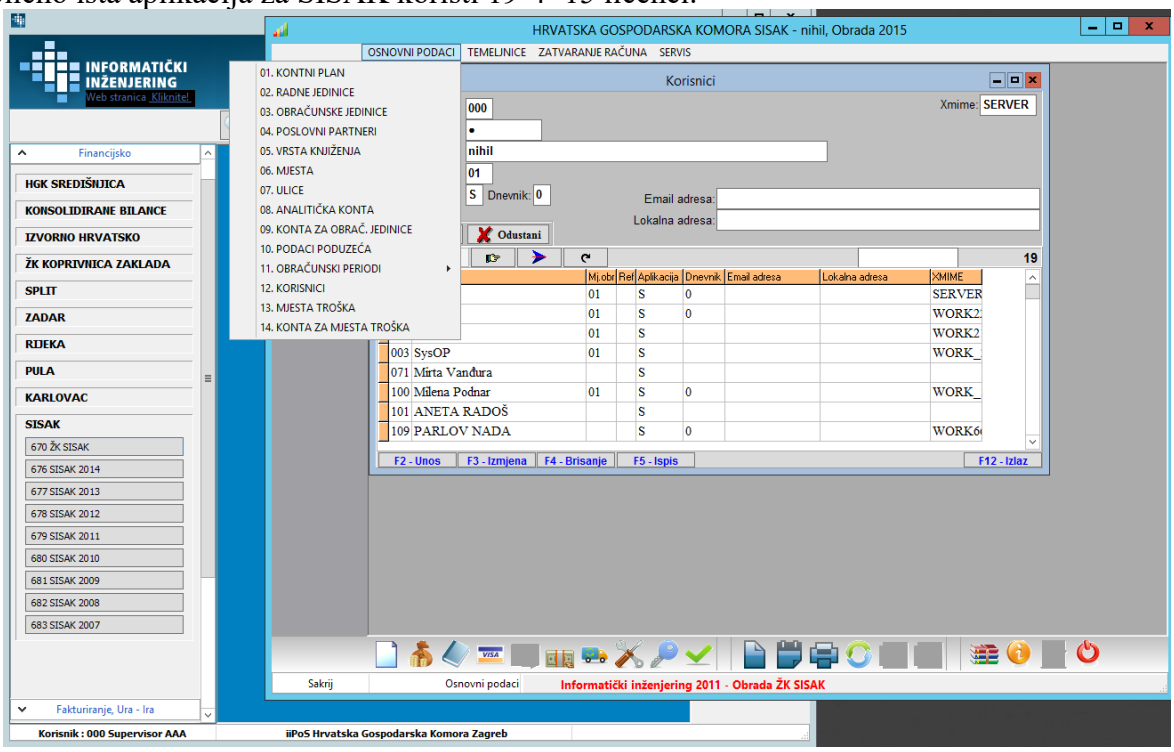

Također je bitno primijetiti kako se na serveru nalaze i dodatne obrade prema specifikaciji računa i to:

- -> Obrada **Konsolidirana bilanca**

- -> Obrada **Izvorno Hrvatsko**
- -> Obrada **Zaklada Koprivnica**
- -> Obrada **Biznet 2012** i **Biznet 2012 likvidacija**

Prema navodima tužitelja, radi se o novim instancama aplikacija a koje su prema nalogu tuženika isporučene prema zahtjevima. U naravi se radi kao da je tuženik otvarao nova poduzeća/lokacije svako sa svojim posebnim pravilima poslovanja u smislu vođenja knjigovodstva, te se u tom kontekstu radi o novim obradama unutar postojeće aplikacije **Financijsko knjigovodstvo i salda-konta**.

Obračun plaća sa kadrovskom evidencijom – honorari

Odabirom izbornika „**Plaće**,“ otvara se aplikacija: „**Obračun plaća sa kadrovskom evidencijom**.“

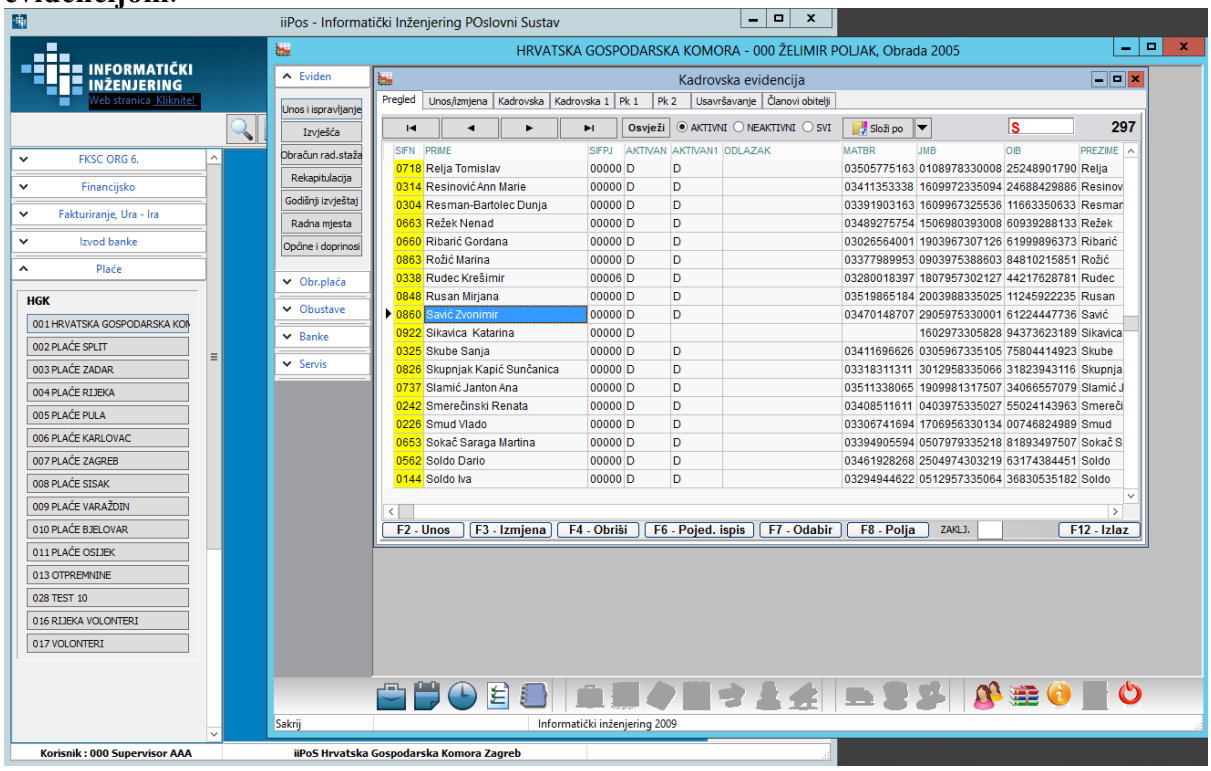

Također se u izborniku otvara mogućnost pregleda svake od 11 ugovorenih lokacija aplikacije. Isto tako je moguće za svaku od aplikacija pregledati broj korisnika.

Fakturiranje i knjiga IRA

Odabirom izbornika „**Fakturiranje URA-IRA,**” otvara se aplikacija: „**Fakturiranje i knjiga IRA.**”

Također se u izborniku otvara mogućnost pregleda svake od 11 ugovorenih lokacija aplikacije. Isto tako je moguće za svaku od aplikacija pregledati broj korisnika.

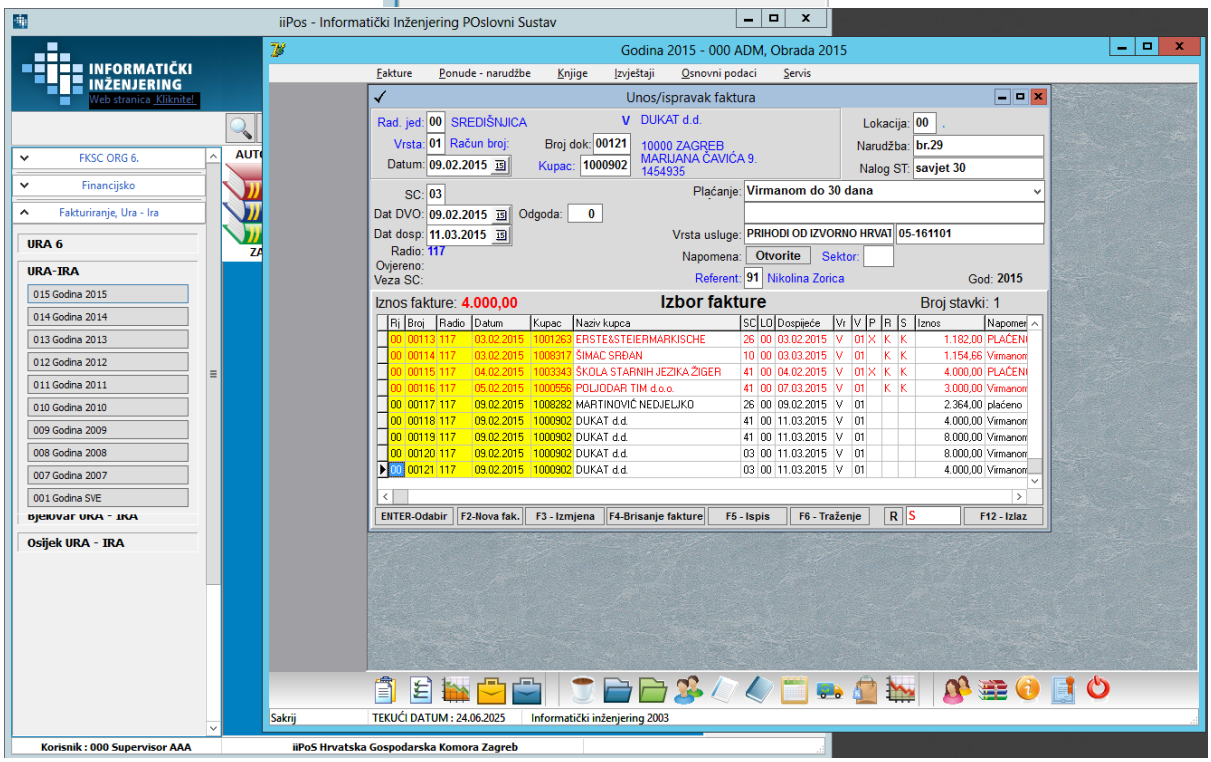

Blagajna kunska i Blagajna devizna

Odabirom izbornika „**Blagajna,**" otvaraju se aplikacije: „**Blagajna kunska**" i „**Blagajna devizna**". Također se u izborniku otvara mogućnost pregleda svake od 11 ugovorenih lokacija aplikacije. Isto tako je moguće za svaku od aplikacija pregledati broj korisnika.

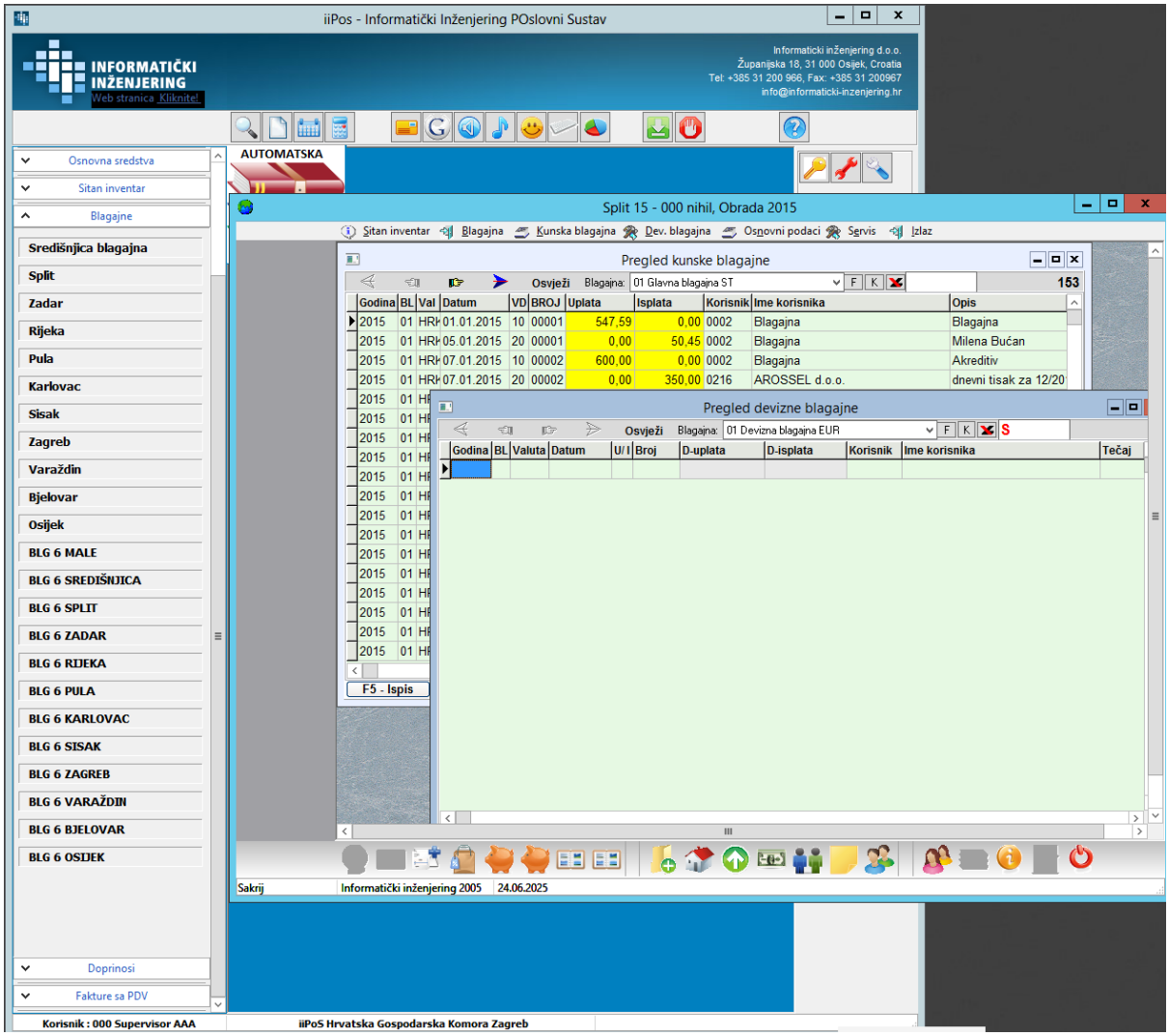

Sitan inventar

Odabirom izbornika „**Sitan inventar,**" otvara se aplikacija: „**Sitan inventar.**" Također se u izborniku otvara mogućnost pregleda svake od 11 ugovorenih lokacija aplikacije. Isto tako je moguće za svaku od aplikacija pregledati broj korisnika.

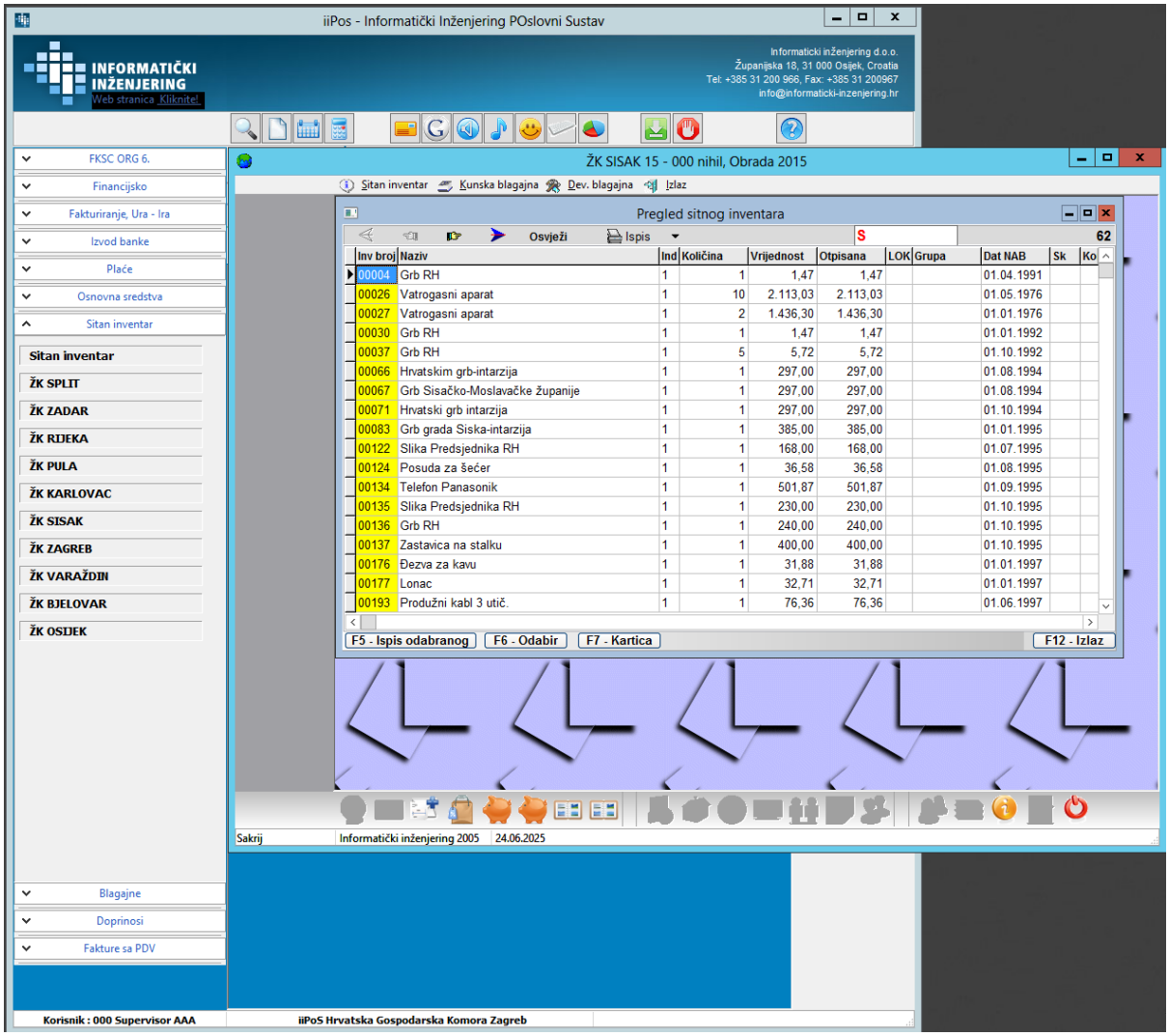

Osnovna sredstva

Odabirom izbornika „**Osnovna sredstva,**" otvara se aplikacija: „**Osnovna sredstva.**" Također se u izborniku otvara mogućnost pregleda svake od 11 ugovorenih lokacija aplikacije. Isto tako je moguće za svaku od aplikacija pregledati broj korisnika.
Također je bitno primijetiti kako se u izborniku nalazi i aplikacija „**Osnovna NOVA konta**" a koja je u stvari dodatna obrada: Obrada **Obrade po novim kontima iz računa 2-10-1.** Uvidom u svaku od pojedinih lokacija je vidljivo kako se u njima nalazi i obrada **STARA konta** i **obrada NOVA konta**, primjerice za lokaciju KARLOVAC:

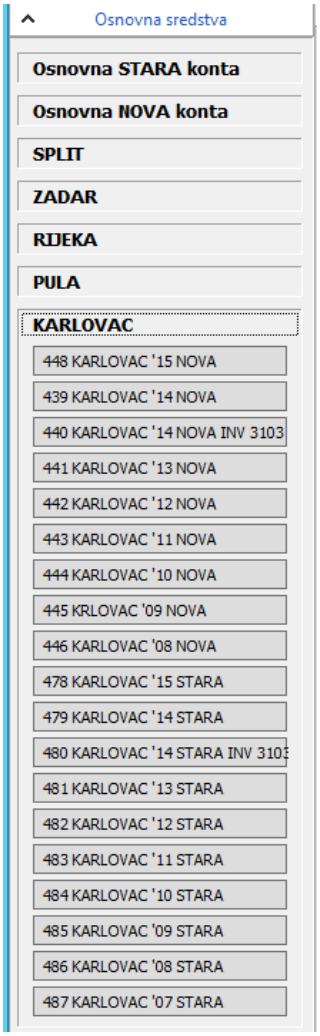
Osnovna sredstva
Osnovna STARA konta
Osnovna NOVA konta
SPLIT
ZADAR
RIJEKA
PULA
KARLOVAC
448 KARLOVAC '15 NOVA
439 KARLOVAC '14 NOVA
440 KARLOVAC '14 NOVA INV 3103
441 KARLOVAC '13 NOVA
442 KARLOVAC '12 NOVA
443 KARLOVAC '11 NOVA
444 KARLOVAC '10 NOVA
445 KRLOVAC '09 NOVA
446 KARLOVAC '08 NOVA
478 KARLOVAC '15 STARA
479 KARLOVAC '14 STARA
480 KARLOVAC '14 STARA INV 310
481 KARLOVAC '13 STARA
482 KARLOVAC '12 STARA
483 KARLOVAC '11 STARA
484 KARLOVAC '10 STARA
485 KARLOVAC '09 STARA
486 KARLOVAC '08 STARA
487 KARLOVAC '07 STARA

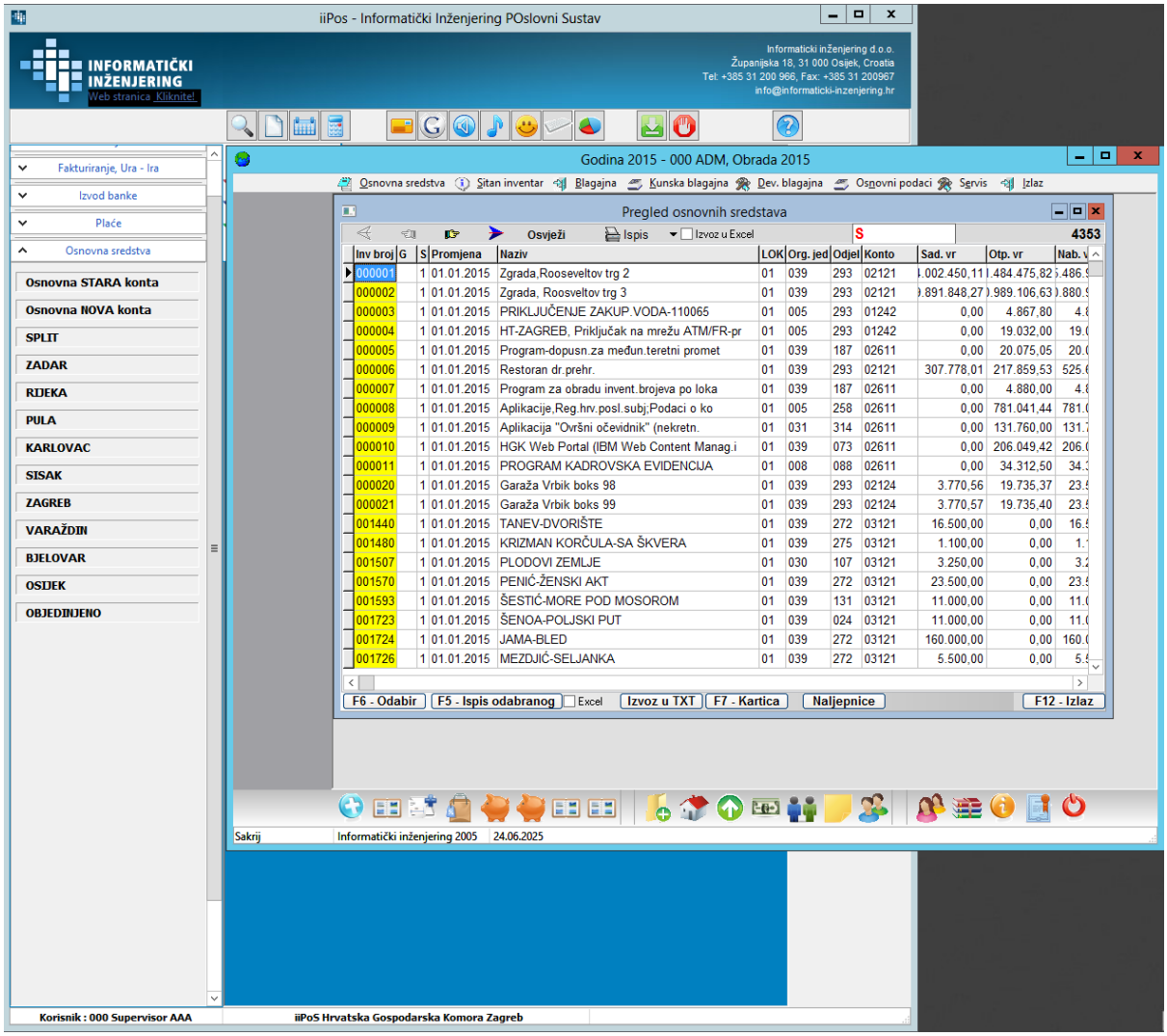

Knjiga URA kunska

Odabirom izbornika „**Fakturiranje, Ura-Ira,**" otvara se aplikacija: „**Knjiga URA kunska**" Također se u izborniku otvara mogućnost pregleda svake od 11 ugovorenih lokacija aplikacije. Isto tako je moguće za svaku od aplikacija pregledati broj korisnika.

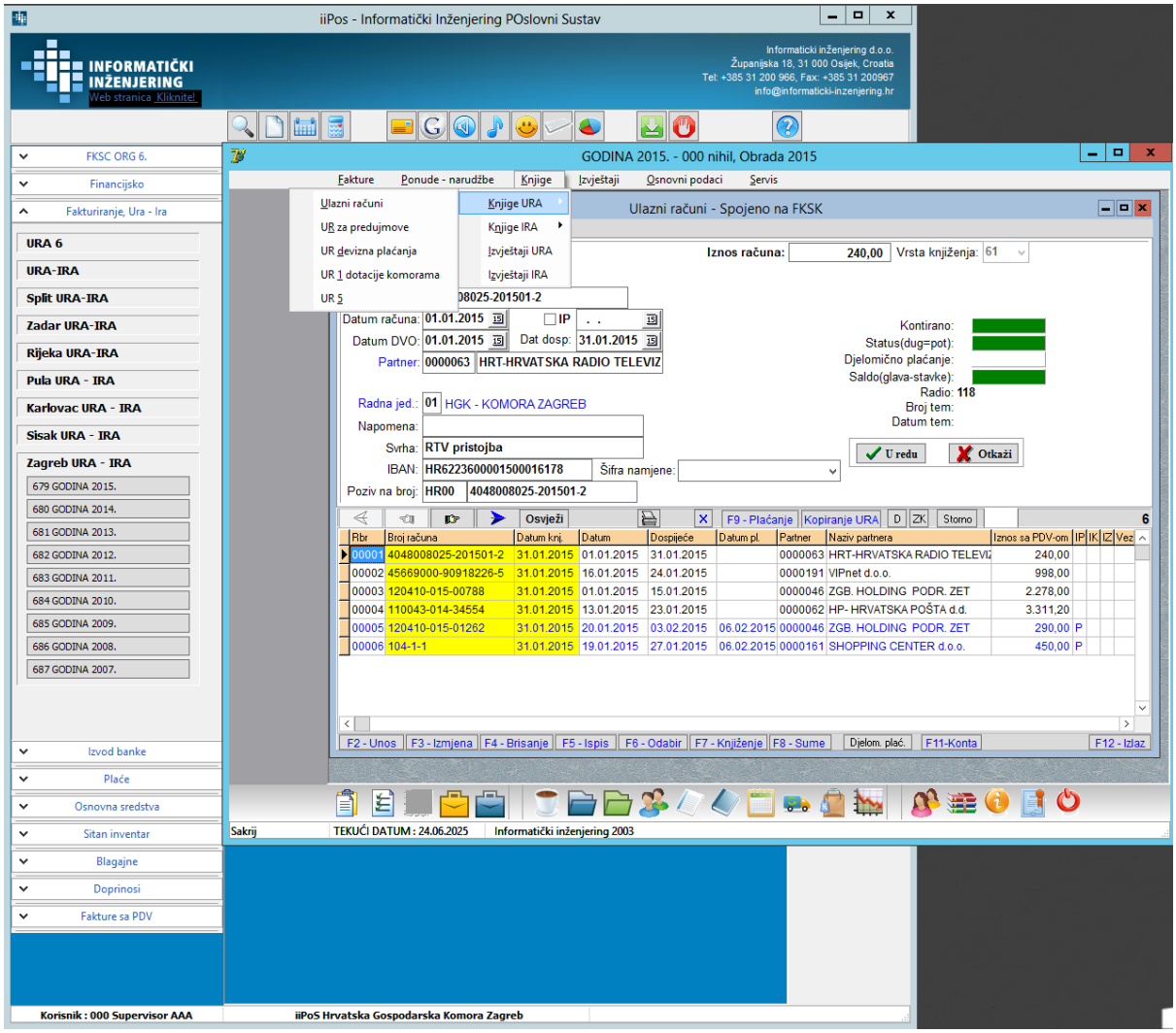

*Aplikacija Knjiga URA s PDV-om -> Obrada **Središnjica** – 5 licenci*

Odabirom izbornika „**Fakture sa PDV,**" otvara se aplikacija: „**Aplikacija Knjiga URA s PDV-om -> Obrada Središnjica** " Također se u izborniku otvara mogućnost pregleda svake od 11 ugovorenih lokacija aplikacije. Isto tako je moguće za svaku od aplikacija pregledati broj korisnika.

Prema navodima tužitelja ovo je isporučeno po posebnom zahtjevu za fakturiranje faktura sa PDV. Osnovna djelatnost i fakture koje proizlaze iz osnovne djelatnosti tuženika su se fakturirale bez PDV-a

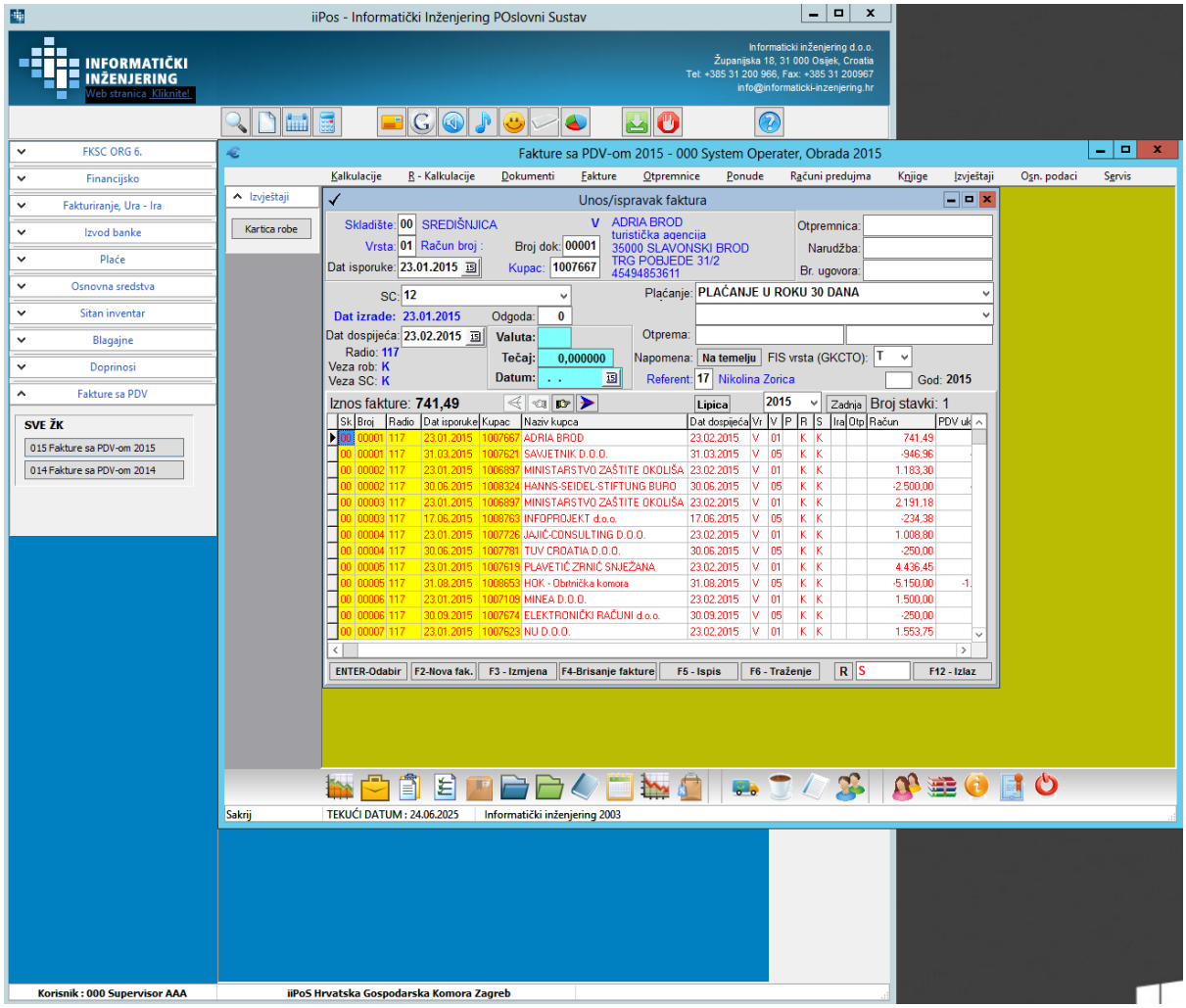

Aplikacija Posebne obrade virmana -> Obrada Središnjica i sve Žk

Odabirom izbornika „**Plaće,**" otvara se aplikacija: „**VIRMANI**" Isto tako je moguće za svaku od aplikacija pregledati broj korisnika.

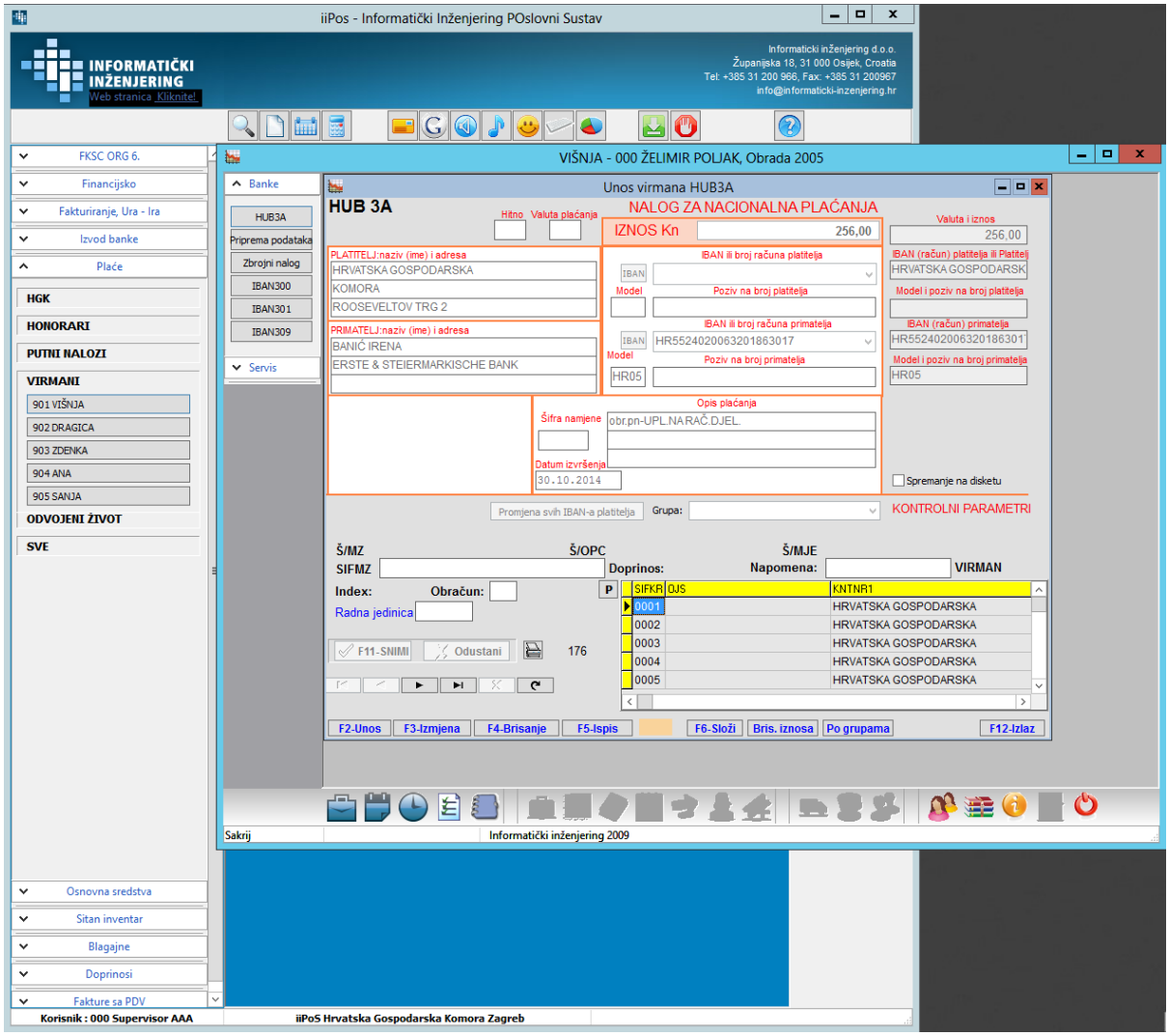

*Aplikacija **Narudžbe***

Aplikacija „Narudžbe“ i pripadajuće obrade:

- -> Obrada **Opći poslovi**
- -> Obrada **Arbitražno sudište**
- -> Obrada **Izdavaštvo**
- -> Obrada **Restoran,**

nisu pronađena na virtualnom serveru koji je dostavio tuženik. Prema navodima tužitelja ta je aplikacija isporučena na posebni server te je dostavio snimku aplikacije iz svoje arhive:

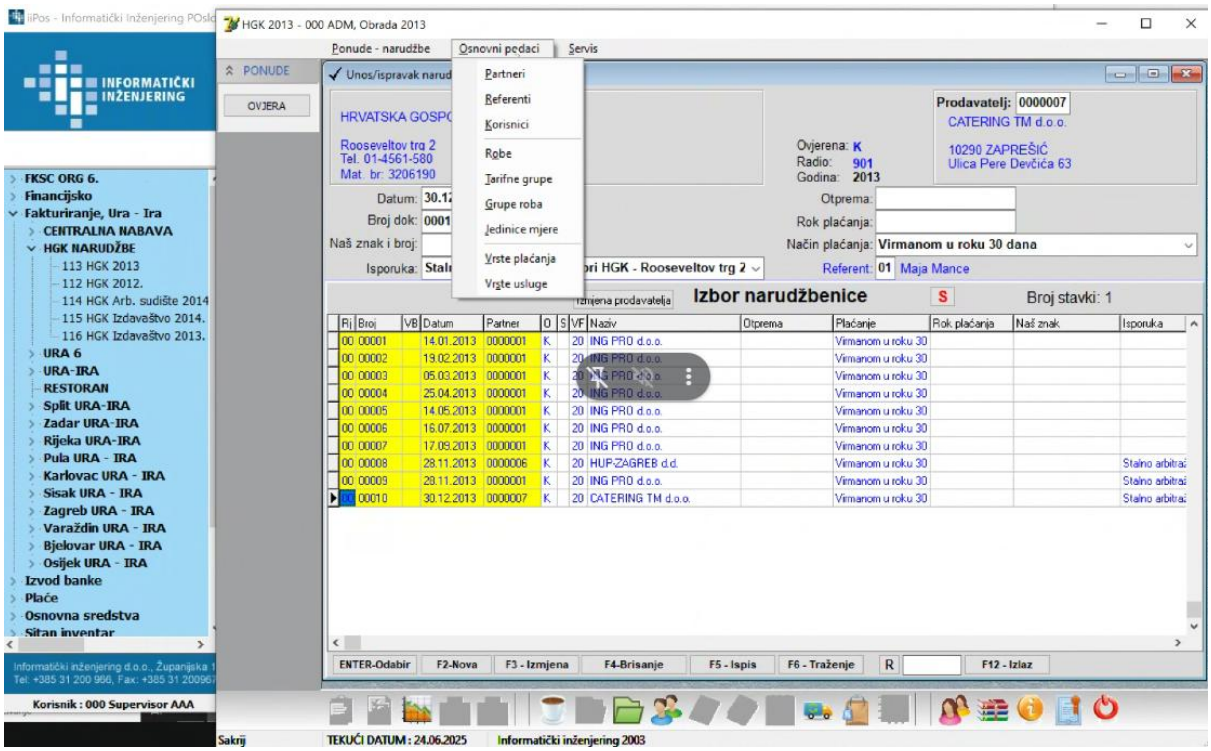

Licence pronađene na virtualnom serveru

Tablica prikazuje broj licenci prema aplikacijama i ugovorenim lokacijama pronađenih na virtualnom serveru:

Komora	Aplikacija	Broj radnih mjesta / instalacija / licenci ugovoreno	Broj radnih mjesta / instalacija / licenci zatečeno	Razlika - isporučeno više od ugovoreno
SREDIŠNJICA	1. Financijsko knjigovodstvo i salda-konta	4	17	13
	2. Obračun plaća sa kadrovskom evidencijom - honorari	2	12	10
	3. Fakturiranje i knjiga IRA	1	24	23
	4. Blagajna kunska	1	27	26
	5. Blagajna devizna	2	27	25
	6. Sitan inventar	1	24	23
	7. Osnovna sredstva	1	26	25
	8. Knjiga URA kunska	1	24	23
	9. Knjiga URA devizna	1	24	23
	10. Prihvat izvoda ZAP-a	1	8	7
	11. Konverzija i transfer podataka	1	0	-1
Split	1. Financijsko knjigovodstvo i salda-konta	3	18	15

	2. Obračun plaća sa kadrovskom evidencijom - honorari	2	14	12
	3. Fakturiranje i knjiga IRA	1	16	15
	4. Blagajna kunska	1	21	20
	5. Blagajna devizna	1	21	20
	6. Sitan inventar	1	11	10
	7. Osnovna sredstva	1	16	15
	8. Knjiga URA kunska	1	16	15
	9. Knjiga URA devizna	1	16	15
	10. Konverzija i transfer podataka	1	0	-1
	11. Robno knjigovodstvo	2	0	-2
ZADAR	1. Financijsko knjigovodstvo i salda-konta	1	15	14
	2. Obračun plaća sa kadrovskom evidencijom - honorari	2	10	8
	3. Fakturiranje i knjiga IRA	1	14	13
	4. Blagajna kunska	1	20	19
	5. Blagajna devizna	1	20	19
	6. Sitan inventar	1	9	8
	7. Osnovna sredstva	1	18	17
	8. Knjiga URA kunska	1	14	13
	9. Knjiga URA devizna	1	14	13
RIJEKA	1. Financijsko knjigovodstvo i salda-konta	1	17	16
	2. Obračun plaća sa kadrovskom evidencijom - honorari	2	12	10
	3. Fakturiranje i knjiga IRA	1	15	14
	4. Blagajna kunska	1	22	21
	5. Blagajna devizna	1	22	21
	6. Sitan inventar	1	0	-1
	7. Osnovna sredstva	1	17	16
	8. Knjiga URA kunska	1	15	14
	9. Knjiga URA devizna	1	15	14
PULA	1. Financijsko knjigovodstvo i salda-konta	1	16	15
	2. Obračun plaća sa kadrovskom evidencijom - honorari	2	11	9
	3. Fakturiranje i knjiga IRA	1	14	13
	4. Blagajna kunska	1	20	19
	5. Blagajna devizna	1	20	19
	6. Sitan inventar	1	18	17
	7. Osnovna sredstva	1	18	17
	8. Knjiga URA kunska	1	14	13

	9. Knjiga URA devizna	1	14	13
KARLOVAC	1. Financijsko knjigovodstvo i salda-konta	1	14	13
	2. Obračun plaća sa kadrovskom evidencijom - honorari	2	11	9
	3. Fakturiranje i knjiga IRA	1	23	22
	4. Blagajna kunska	1	26	25
	5. Blagajna devizna	1	26	25
	6. Sitan inventar	1	0	-1
	7. Osnovna sredstva	1	16	15
	8. Knjiga URA kunska	1	23	22
	9. Knjiga URA devizna	1	23	22
ZAGREB	1. Financijsko knjigovodstvo i salda-konta	1	15	14
	2. Obračun plaća sa kadrovskom evidencijom - honorari	2	10	8
	3. Fakturiranje i knjiga IRA	1	9	8
	4. Blagajna kunska	1	19	18
	5. Blagajna devizna	1	19	18
	6. Sitan inventar	1	9	8
	7. Osnovna sredstva	1	14	13
	8. Knjiga URA kunska	1	9	8
	9. Knjiga URA devizna	1	9	8
SISAK	1. Financijsko knjigovodstvo i salda-konta	1	15	14
	2. Obračun plaća sa kadrovskom evidencijom - honorari	2	9	7
	3. Fakturiranje i knjiga IRA	1	14	13
	4. Blagajna kunska	1	26	25
	5. Blagajna devizna	1	26	25
	6. Sitan inventar	1	0	-1
	7. Osnovna sredstva	1	18	17
	8. Knjiga URA kunska	1	14	13
	9. Knjiga URA devizna	1	14	13
VARAŽDIN	1. Financijsko knjigovodstvo i salda-konta	1	15	14
	2. Obračun plaća sa kadrovskom evidencijom - honorari	2	9	7
	3. Fakturiranje i knjiga IRA	1	13	12
	4. Blagajna kunska	1	18	17
	5. Blagajna devizna	1	18	17
	6. Sitan inventar	1	7	6
	7. Osnovna sredstva	1	17	16
	8. Knjiga URA kunska	1	13	12
	9. Knjiga URA devizna	1	13	12

BJELOVAR	1. Financijsko knjigovodstvo i salda-konta	1	16	15
	2. Obračun plaća sa kadrovskom evidencijom - honorari	2	9	7
	3. Fakturiranje i knjiga IRA	1	13	12
	4. Blagajna kunska	1	19	18
	5. Blagajna devizna	1	19	18
	6. Sitan inventar	1	0	-1
	7. Osnovna sredstva	1	17	16
	8. Knjiga URA kunska	1	13	12
	9. Knjiga URA devizna	1	13	12
OSIJEK	1. Financijsko knjigovodstvo i salda-konta	1	16	15
	2. Obračun plaća sa kadrovskom evidencijom - honorari	2	10	8
	3. Fakturiranje i knjiga IRA	1	13	12
	4. Blagajna kunska	1	19	18
	5. Blagajna devizna	1	19	18
	6. Sitan inventar	1	0	-1
	7. Osnovna sredstva	1	17	16
	8. Knjiga URA kunska	1	13	12
	9. Knjiga URA devizna	1	13	12

Sumarni broj licenci pronađenih na virtualnom serveru:

Tablica prikazuje sumarni broj licenci prema aplikacijama pronađenih na virtualnom serveru:

Aplikacija	Ukupno licence ugovoreno	Ukupno licence pronađeno	Razlika
1. Financijsko knjigovodstvo i salda-konta	16	174	158
2. Obračun plaća sa kadrovskom evidencijom - honorari	22	117	95
3. Fakturiranje i knjiga IRA	11	168	157
4. Blagajna kunska	11	237	226
5. Blagajna devizna	12	237	225
6. Sitan inventar	11	78	67
7. Osnovna sredstva	11	194	183
8. Knjiga URA kunska	11	168	157
9. Knjiga URA devizna	11	168	157
10. Prihvat izvoda ZAP-a	1	8	7
Financijsko knjigovodstvo i salda-konta -> Obrada **Konsolidirana bilanca**	0	25	25
Financijsko knjigovodstvo i salda-konta -> Obrada **Izvorno Hrvatsko**	0	24	24
Financijsko knjigovodstvo i salda-konta -> Obrada **Zaklada Koprivnica**	0	24	24

Financijsko knjigovodstvo i salda-konta -> Obrada **Biznet 2012** i **Biznet 2012 likvidacija**	0	24	24
Aplikacija Osnovna Sredstva -> **Obrade po novim kontima**	0	199	199
Aplikacija **Knjiga URA s PDV-om** -> Obrada **Središnjica**	0	17	17
Aplikacija **Posebne obrade virmana** -> Obrada Središnjica i sve Žk	0	9	9
Narudžbe -> obrada Opći poslovi	0	0	0
Narudžbe -> Obrada **Opći poslovi** – 3 licence	0	0	0
Narudžbe -> Obrada **Arbitražno sudište** – 3 licence	0	0	0
Narudžbe -> Obrada **Izdavaštvo** – 3 licence	0	0	0
Narudžbe -> Obrada **Restoran** – 3 licence	0	0	0

Zapisi o pristupu korisnika spornim aplikacijama na virtualnom serveru

Izvršen je uvid u zapise o pristupu spornim aplikacijama u vrijeme izvršavanja ugovora od 2007-e godine do danas:

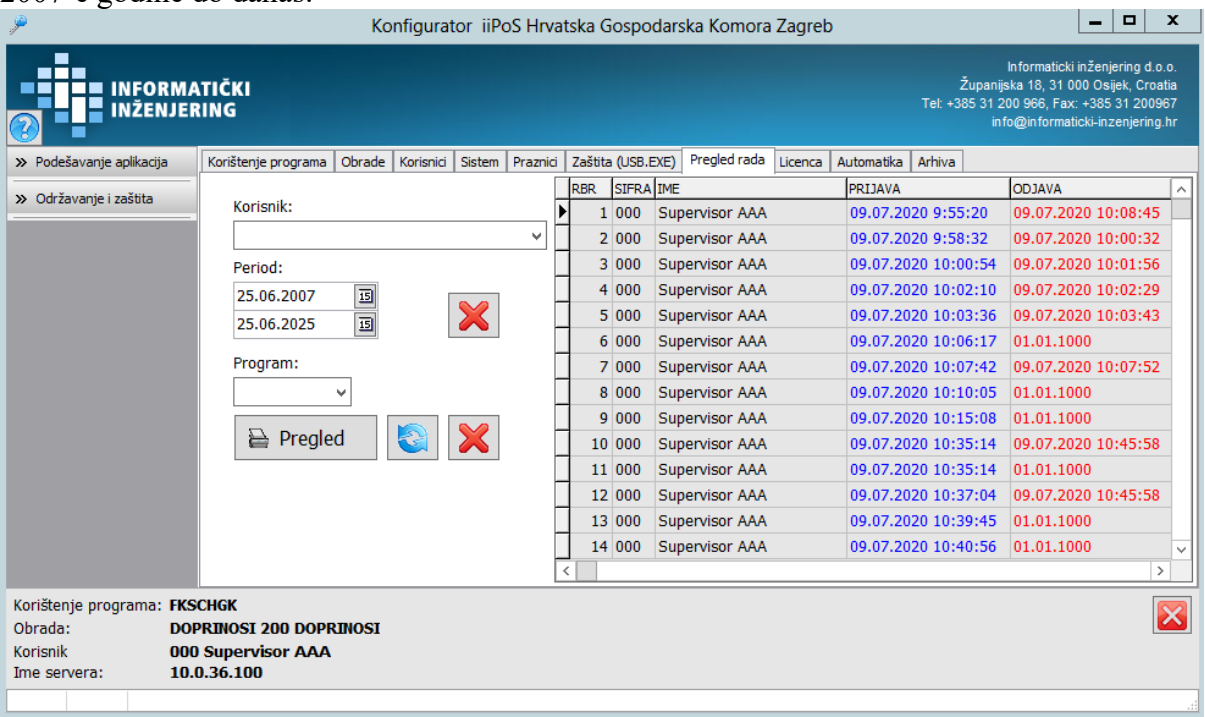

Utvrđeno je kako ne postoje zapisi u pristupu programu prije 2020-e godine. Isto tako je vidljivo iz zapisa kako je samo jedan korisnik pristupao programima i to korisnik: „Supervisor AAA," a koji je prema raspoloživim podacima u sustavu prvi put pristupio aplikaciji FKSC dana 09.07.2020 u 9:58:32 te se odjavio u 10:00:32. Detaljan ispis i izvještaj se nalazi u Prilogu 6.

Ispis korisnika koji su evidentirani u spornim aplikacijama.

U Prilogu 7 se nalazi detaljan ispis korisnika koji su evidentirani u spornim aplikacijama.

Nalaz

Neosporno je da je postojao višegodišnju ugovorni odnos između tužitelja i tuženika. Ugovorni odnos se odnosio na poslove isporuke softverskog rješenja za vođenje knjigovodstva tuženika a sukladno njegovim poslovnim potrebama. Nažalost ne postoji dokumentirana specifikacije poslovnih procesa niti knjigovodstvenih standarda a koje je tuženik implementirao u svom poslovanju za vrijeme trajanja ugovornog odnosa.
Također je razvidno kako ugovorni odnos nije vođen sukladno najboljim praksama u industriji s obzirom da ne postoje formalna projektna dokumentacija kao što su:

- Narudžbenice
- Funkcionalna i tehnička specifikacija novih zahtjeva za obradama ili aplikacijama
- Primopredajni zapisnici isporučenih usluga, aplikacija ili obrada
- Izvješća o testiranju i slično

Navedena dokumentacija je uobičajena poslovna praksa u sličnim poslovima te predstavlja temelj za razrješavanje sporova kao u ovom slučaju. U nedostatku takve dokumentacije nije moguće informatički i forenzički dokazati tko je šta i kako naručio, te da li je isporučeno sukladno naručenom.
Također upada u oči kako ne postoji formalna procedura dodavanja i otvaranja novih korisnika po lokacijama i pripadajućim aplikacijama, što je veoma neuobičajeno, pogotovu s obzirom da te akcije otvaranja i dodavanja novih korisnika podrazumijevaju financijske posljedice u smislu plaćanja dodatnih licenci. Od tužitelja sam dobio nekoliko neformalnih email zahtjeva za otvaranje pristupa novim korisnicima, te nekoliko izvještaja o izvršenim uslugama koje sadrže informacije o otvaranju pristupa novim korisnicima – Prilog 8. Ovo bi trebalo svjedočiti o praksi gdje je tuženik davao neformalne naloge za dodavanje korisnika koje je onda tužitelj izvršavao.

Pregledom virtualnog servera i spornih aplikacija su pronađene dodatne obrade i aplikacije a koje su predmetom fakture 2-10-1 od 04.09.2017:

- Aplikacija **Financijsko knjigovodstvo**
    - -> Obrada **Konsolidirana bilanca**
    - -> Obrada **Izvorno Hrvatsko**
    - -> Obrada **Zaklada Koprivnica**
    - -> Obrada **Biznet 2012** i **Biznet 2012 likvidacija**
- Aplikacija **Osnovna Sredstva**
    - -> Obrada **Obrade po novim kontima**
- Aplikacija **Knjiga URA s PDV-om**
    - -> Obrada **Središnjica**
- Aplikacija **Posebne obrade virmana**
    - -> Obrada **Središnjica i sve Žk**

Sve pronađene aplikacije i dorade sadrže podatke što je nepobitan dokaz a da su se koristile od strane korisnika, djelatnika tuženika. Ovo je nepobitan dokaz da su aplikacije isporučene sa znanjem tuženika, iako ostaje nejasno po kojem točno zahtjevu i specifikaciji. Bitno je naglasiti kako se u svim slučajevima dodatnih obrada i aplikacija radi o novim obradama i aplikacijama a nikako nadogradnji postojećih iz same prirode tih aplikacija i podataka u njima. Naime svaka od dodatnih aplikacija predstavlja zaseban poslovni proces sličan otvaranju potpuno novog poduzeća ili organizacijske jedinice unutar organizacije tuženika a koji funkcionalno nije moguće postići postojećom aplikacijom ili obradom.

Mišljenje

Na konkretno pitanje iz zadatka vještačenja odgovaram kako slijedi:

- Vještačenje će se provesti na okolnost je li tužitelj na zahtjev tuženika isporučio više novih obrada i licenci od ugovorenih prema predmetnim ugovorima ili se radi o nadogradnjama postojećih aplikacija.

Tužitelj je isporučio više obrada i licenci od ugovorenih prema predmetnim ugovorima i to u količinama kako je navedeno u sumarnoj tablici: ***Sumarni broj licenci pronađenih na virtualnom serveru***, u tekstu gore. Navedeno je neosporno utvrđeno iz podataka koje je dostavio tuženik i to virtualni server a koji predstavlja arhivu spornih aplikacija i podataka. Ostaje nejasno, te vještački i forenzički nije moguće utvrditi, da li su sve količine iz tablice popraćene formalnim zahtjevom tuženika budući u spisu nisam pronašao, niti su stranke u postupku dostavile vjerodostojne dokaze o postojanju takvih zahtjeva, a za zatečene količine navedene u dokumentu gore.

Prilog 1 – račun 2-10-1 od 04.09.2017

INFORMATIČKI INŽENJERING

Županijska 18
Osijek

matični broj:
3458318

tel/fax:
+385 (0) 31 200 967

žiro račun kod Sberbank:
25023007-1100013228

OIB: 18211582963

IBAN: HR4125030071100013228

www.informaticki-inzenjering.hr

HRVATSKA GOSPODARSKA
KOMORA - ZAGREB

Rooseveltov trg 2
10000 ZAGREB

Broj računa : 2 - 10 - 1
Datum isporuke: 04.09.2017

Datum dospijeća: **04.09.2017**

Mjesto, datum i vrijeme izdavanja:
31000 Osijek, 04.09.2017 12:28:02
Oznaka operatera: 000

Poziv na broj: **HR-00002-00132**
OIB kupca: **85167032587**
Način plaćanja: T - Transakcijski račun
Radna jedinica: **1000 INFORMATIČKI INŽENJERING**

Otpremnica:
Narudžba:
Br. ugovora:
Otprema:

Stranica: 1

Rbr	Šifra	Naziv usluge - robe	Jed. mjere	Količina	Cijena - bez poreza	Rabat %	PDV %	Iznos robe - usluge
1		Dodatne obrade i licence prema zahtjevima korisnika Specifikacija u prilogu računa	kom	1	3.135.000,00	0,00	25,00	3.135.000,00

Plaćanje: Virmanom u zakonskom roku.

Stopa PDV	Roba-usl.	Rabat	Osnovica	PDV	Ukupno
PDV 25%	3.135.000,00	0,00	3.135.000,00	783.750,00	3.918.750,00

Za platiti: **3.918.750,00**

trimilijunadevetstoosamnaestilisučasedamstopedeset kuna

informatički inženjering d.o.o.

Instalirani i ugovoreni software u HGK Središnjica i ostale Županijske Komore

licence	instalirano	ugovoreno	razlika	neplaćeno
Financijsko knjigovodstvo	34	16	18	18 * 1.250,00 € = 22.500,00 €
Obračun plaća	22	11	11	11 * 1.250,00 € = 13.750,00 €
Honorari (drugi dohodak)	23	11	11	11 * 1.250,00 € = 13.750,00 €
Blagajna kunska	37	11	26	26 * 375,00 € = 9.750,00 €
Blagajna devizna	37	12	25	25 * 375,00 € = 9.375,00 €
Osnovna sredstva	29	11	18	18 * 375,00 € = 6.750,00 €
Sitan inventar	29	11	18	18 * 375,00 € = 6.750,00 €
Knjiga URA kunska	30	11	19	19 * 375,00 € = 7.125,00 €
Knjiga URA devizna	30	11	19	19 * 375,00 € = 7.125,00 €
Robno knjigovodstvo	3	2	1	1 * 875,00 € = 875,00 €
Obračun putnih naloga	3		3	
Prihvat izvoda banke	3		3	
Prihvat izvoda FINA-e	2		2	
Doprinosi	9			
Doprinosi upiti	51		51	
Virmani	20		20	
INO blagajna (nerez. rač.)	14		14	
Narudžbe	6		6	
UKUPNO neplaćen, a instaliran software				97.750,00 €

Obrade koje nisu plaćene:

Financijsko knjigovodstvo:

1. **Konsolidirane Bilance** - od 2008 do 2016 godine – svi korisnici – Središnjica – koristi se od 2008 godine
   Središnjica 13 korisnika (13*1.250,00 € = 16.250,00 € (iznos koji nije plačen za instalaciju))
2. **Izvorno Hrvatsko** - od 2008 do 2016 godine – svi korisnici – Središnjica - koristi se od 2008 godine
   Središnjica 13 korisnika (13*1.250,00 € = 16.250,00 € (iznos koji nije plačen za instalaciju))
3. **Zaklada Koprivnica** - od 2008 do 2016ss godine – svi korisnici – Središnjica –koristi se od 2008 godine
   Središnjica 13 korisnika (13*1.250,00 € = 16.250,00 € (iznos koji nije plačen za instalaciju))
4. **Biznet – 2012 i Biznet 2012 likvidacija** – Svi korisnici – koristi se od 2012 godine
   Središnjica 1 korisnika (1*1.250,00 € = 1.250,00 € (iznos koji nije plačen za instalaciju))
5. **Pristup svim Županijskim Komorama iz Središnjice** – 10 Obrada – 5 korisnika
   Središnjica 5 korisnika (5*1.250,00 € = 6.250,00 € (iznos koji nije plačen za instalaciju)

URE – IRE:

Pristup svim Županijskim Komorama iz Središnjice – 10 Obrada – 5 korisnika
Središnjica 5 korisnika * 10 obrada (5*10 *375,00 € = 18.750,00 € (iznos koji nije plačen za instalaciju))

Blagajna kunska:

Pristup svim Županijskim Komorama iz Središnjice – 10 Obrada – 5 korisnika
Središnjica 5 korisnika * 10 obrada (5*10 *375,00 € = 18.750,00 € (iznos koji nije plačen za instalaciju))

Blagajna devizna:

Pristup svim Županijskim Komorama iz Središnjice – 10 Obrada – 5 korisnika

Središnjica 5 korisnika * 10 obrada (5*10 *375,00 € = 18.750,00 € (iznos koji nije plaćen za instalaciju))

Osnovna Sredstva:

Obrada po novim kontima od 2008 do 2014 (promjena kontnog plana) - Središnjica plus sve Županijske komore - 11 novih obrada – svi korisnici

1. **Obrade po novim kontima** – 7 Obrada – 13 korisnika.

   Središnjica 13 korisnika * 7 obrada po novim kontima (13*7 *375,00 € = 34.125,00 € (iznos koji nije plaćen za instalaciju))

   ISTO TAKO ZA SVAKU ŽK OBRADA PO NOVIM KONTIMA – PLAĆENA JEDNA OBRADA SAMO

Pristup svim Županijskim Komorama iz Središnjice – 10 Obrada – 5 korisnika - 2013 godina nova konta i stara konta koristi se od 2012 godine.

1. **Pristup svim Županijskim Komorama iz Središnjice** – 10 Obrada – 5 korisnika od 2012. God.

   Središnjica 5 korisnika * 10 obrada (5*10 *375,00 € = 18.750,00 € (iznos koji nije plaćen za instalaciju))

Plaće:

Pristup svim Županijskim Komorama iz Središnjice – 10 Obrada – 5 korisnika koristi se od 2012

Pristup svim Županijskim Komorama iz Središnjice – 10 Obrada – 5 korisnika od 2012 do 2015

Središnjica 5 korisnika * 10 obrada (5*10 *1.250,00 € = 62.500,00 € (iznos koji nije plaćen za instalaciju))

Honorari:

Pristup svim Županijskim Komorama iz Središnjice – 10 Obrada – 5 korisnika koristi se od 2012

Pristup svim Županijskim Komorama iz Središnjice – 10 Obrada – 5 korisnika od 2012 do 2015

Središnjica 5 korisnika * 10 obrada (5*10 *1.250,00 € = 62.500,00 € (iznos koji nije plaćen za instalaciju))

Moduli koji nisu naplaćeni:

Knjiga URA s PDV-om

Središnjica – vodi za sve ŽK od 2014 godine 5 korisnika

1. **Središnjica – vodi za sve ŽK** – 5 korisnika od 2014 . god.

   Središnjica 5 korisnika (5 * 375,00 € = 1.875,00 € (iznos koji nije plaćen za instalaciju))

Posebne obrade virmana

Sve Županijske komore - u svakoj komori po 1 korisnik.

Središnjica - 5 korisnika

1. **Središnjica i sve ŽK** – 15 korisnika od 2013 . god.

   Središnjica 5 korisnika + 10 ŽK (15*500,00 € = 7.500,00 € (iznos koji nije plaćen za instalaciju)

Narudžbe

četiri zasebne obrade :

1. **Opći poslovi** – od 2008 do 2015 godine – 3 korisnika – koristi se od 2008 godine
   Osnovna instalacija 2.500,00 € + 2*625,00 € = 3.750,00 € (iznos koji nije plaćen za instalaciju)

2. **Arbitražno sudište** – od 2013 do 2015 – 3 korisnika koristi se od 2013 godine
   Osnovna instalacija 2.500,00 € + 2*625,00 € = 3.750,00 € (iznos koji nije plaćen za instalaciju)

3. **Izdavaštvo** - od 2013 do 2015 – 3 korisnika koristi se od 2013 godine
   Osnovna instalacija 2.500,00 € + 2*625,00 € = 3.750,00 € (iznos koji nije plaćen za instalaciju)

4. **Restoran** - od 2013 do 2015 – 3 korisnika koristi se od 2013 godine
   Osnovna instalacija 2.500,00 € + 2*625,00 € = 3.750,00 € (iznos koji nije plaćen za instalaciju)

Rekapitulacija:

	Neplaćene licence
Razlika po ugovorima	97.750,00 €
Konsolidirane bilance	16.250,00 €
Izvorno hrvatsko	16.250,00 €
Zaklada Koprivnica	16.250,00 €
BIZNET	1.250,00 €
Pristup ŽK	6.250,00 €
URE-IRE	18.750,00 €
Blagajna Kunska	18.750,00 €
Blagajna Devizna	18.750,00 €
Osnovna sredstva 1	34.625,00 €
Osnovna sredstva 2	18.750,00 €
Plaće	62.500,00 €
Honorari	62.500,00 €
Knjiga URA s PDV-om	1.875,00 €
Virmani	7.500,00 €
Narudžbe:	
Opći poslovi	3.750,00 €
Arbitražno sudište	3.750,00 €
Izdavaštvo	3.750,00 €
Restoran	3.750,00 €
UKUPNO:	**412.500,00 €**

Sveukupno neplaćene licence iznose 412.500,00 € + PDV

412.500,00 € * 7,6 Kn = 3.135.000,00 Kn

Prilog 2 – komunikacija sa tuženikom

Virtualni server

6/24/25, 3:31 PM Gmail - Re: Izvoz

Gmail

Damir Palavra <damir.palavra@gmail.com>

Re: Izvoz

1 message

Damir Palavra <damir.palavra@gmail.com> Tue, Jun 24, 2025 at 3:31 PM
To: Mladen Komšić <mkomsic@hgk.hr>

Pozdrav,
obavještavam Vas da sam uspio pristupiti virtualnom server te spornim aplikacijama.

Lijepi pozdrav
Damir

On Wed, Jun 4, 2025 at 6:02 AM Damir Palavra <damir.palavra@gmail.com> wrote:

> Pozdrav Mladen,
> mogu otvoriti ali nažalost nisam u mogućnosti downloadati jer stvar stalno "puca". Molim informaciju da i je zgodno da navratim do vas pa da skinem direktno na svoj disk recimo Petak ujutro oko 9:00?
>
> Unaprijed zahvaljujem na povratnoj inormaciji.
> Damir Palavra
>
> On Fri, May 23, 2025 at 1:35 PM Mladen Komšić <mkomsic@hgk.hr> wrote:
>
>> Poštovani,
>>
>> Posla sam vam poziv na one drive gdje se nalazi export mašine.
>>
>> Molim javite povratno kada provjerite možete li isti otvoriti.
>>
>> Lp

Detaljna pitanja

Tomislav Njegovan <tnjegovan@hgk.hr> Wed, Apr 23, 2025 at 7:18 AM
To: Damir Palavra <damir.palavra@gmail.com>
Cc: Mladen Komšić <mkomsic@hgk.hr>

Poštovani gospodine Palavra,

pristup virtualnom serveru ćemo Vam omogućiti u suradnji s kolegama zaduženim za pitanje tehničke podrške sustavima, te Vas u tom smislu molimo za dodatno strpljenje.

U odnosu na Vaša ostala pitanja, HGK se putem punomoćnika očitovala po svim pitanjima, te se očitovanja nalaze u predmetu spisa.

Svakako, obrazloženja potraživanja po računu, predlažemo pribaviti od tužitelja koji je i izdao račune.

Lijepi pozdrav,

TOMISLAV NJEGOVAN

Pomoćnik glavnog tajnika i voditelj službe

Služba za pravne poslove

t: +385 1 456 1743
m: +385 91 244 0181
e: tnjegovan@hgk.hr
www.hgk.hr
Rooseveltov trg 2, 10000 Zagreb

HGK
HRVATSKA GOSPODARSKA KOMORA

From: Damir Palavra <damir.palavra@gmail.com>
Sent: Friday, April 11, 2025 6:43 AM
To: Mladen Komšić <mkomsic@hgk.hr>
Cc: Tomislav Njegovan <tnjegovan@hgk.hr>
Subject: Re: FW: TS POVRV-362/2023

Poštovani Mladene,

Puno hvala na vremenu za pregled aplikacije. Nastavno na sastanak imam nekoliko pitanja:

1. Potreban mi je pristup virtualnom serveru na kojem je instalirana aplikacija
    1. Svako će biti potrebno izuzeti aplikacije i baze sa samog servera, pa je najzgodnije da mi dostavite kopiju virtualnog servera. Po potrebi mogu i ja doći do vas pa da mi je iskopirate na disk
2. Glede računa **2-10-1 od 04.09.2017** i prateće specifikacije/priloga ljubazno molim da mi odgovorite na sljedeća pitanja:
    1. Da li je HGK i na koji način naručila dodatne Module i Obrade a koje tužitelj navodi u dokumentu Prilog računu:
        1. Modul **Financijsko knjigovodstvo** -> Obrada **Konsolidirana bilanca**
        2. Modul **Financijsko knjigovodstvo** -> Obrada **Izvorno Hrvatsko**
        3. Modul **Financijsko knjigovodstvo** -> Obrada **Zaklada Koprivnica**
        4. Modul **Financijsko knjigovodstvo** -> Obrada **Biznet 2012** i **Biznet 2012 likvidacija**
        5. Modul **Osnovna Sredstva** -> Obrada **Obrada po novim kontima**
        6. Modul **Knjiga URA s PDV-om** -> Obrada **Središnjica**
        7. Modul **Posebne obrade virmana** -> Obrada **Središnjica i sve Žk**
        8. Modul **Narudžbe** -> Obrada **Opći poslovi**
        9. Modul **Narudžbe** -> Obrada **Arbitraža sudišta**
        10. Modul **Narudžbe** -> Obrada **Izdavaštvo**
        11. Modul **Narudžbe** -> Obrada **Restoran**
    2. Ukoliko su navedeni Moduli i Obrade naručeni, da li za te isporuke/projekt posjedujete projektnu dokumentaciju, narudžbenica, funkcionalne i/ili tehničke specifikacije, primopredajni zapisnik,razvojne skice, nacrti, rezultati testiranja?
    3. Da li ste od tužitelja i na koji način tražili da vam isporuči specificirane količine za **dodatne Licence** i **Pristup pojedinim obradama** a koje tužitelj navoc u prilogu navedenog računa kako slijedi:
        1. Licence za:
            1. **Financijsko knjigovodstvo** (razlika 18)
            2. **Obračun plaća** (razlika 11)
            3. **Honorari (drugi dohodak)** (razlika 11)
            4. **Blagajna kunska** (razlika 26)
            5. **Blagajna devizna** (razlika 25)
            6. **Osnovna sredstva** (razlika 18)
            7. **Sitan Inventar** (razlika 18)
            8. **Knjiga URA kunska** (razlika 19)
            9. **Knjiga URA devizna** (razlika 19)
            10. **Robno knjigovodstvo** (razlika 2)
        2. **Pristup svim županijskim komorama iz središnjice (**Modul **Financijsko knjigovodstvo) (**Središnjica 5 korisnika)
        3. **Pristup svim županijskim komorama iz središnjice (**Moduli **URE-IRE) (**Središnjica 5 korisnika * 10 obrada)
        4. **Pristup svim županijskim komorama iz središnjice (**Modul **Blagajna kunska) (**Središnjica 5 korisnika * 10 obrada)
        5. **Pristup svim županijskim komorama iz središnjice (**Modul **Blagajna devizna) (**Središnjica 13 korisnika * 7 obrada)
        6. **Pristup svim županijskim komorama iz središnjice (**Modul **Osnovna Sredstva) (**Središnjica 5 korisnika * 10 obrada)
        7. **Pristup svim županijskim komorama iz središnjice (**Moduli **Plaće) (**Središnjica 5 korisnika * 10 obrada)
        8. **Pristup svim županijskim komorama iz središnjice (**Moduli **Honorari) (**Središnjica 5 korisnika * 10 obrada)
3. Spomenuli ste da smatrate da je iskazana **Obrada po novim kontima** za Modul **Osnovna Sredstva** već plaćena po nekom drugom računu/narudžbenici. Ljubazno molim da mi dostavite taj račun/narudžbenicu.

Unaprijed zahvaljujem na Vašim odgovorima.

Za sva dodatna pitanja ili pojašnjenja stojim na raspolaganju.

Lijepi pozdrav,

Damir Palavra

0915114350

From: Damir Palavra <damir.palavra@gmail.com>
Sent: Friday, March 28, 2025 12:31 PM
To: Tomislav Njegovan <tnjegovan@hgk.hr>
Cc: Mladen Komšić <mkomsic@hgk.hr>
Subject: Re: FW: TS POVRV-362/2023

Poštovani,

šaljem ljubazni podsjetnik za termin Uvida u sustav.

Unaprijed zahvaljujem,

Damir Palavra

0915114350

On Wed, Mar 12, 2025 at 3:14 PM Tomislav Njegovan <tnjegovan@hgk.hr> wrote:

> Poštovani,
>
> prosljeđujem mail našeg opunomoćenika, vezan za dio koji se odnosi na spis predmeta. Termin za uvid u aplikaciju ćemo Vam dostaviti čim prije.
>
> Lijepi pozdrav,
>
> **TOMISLAV NJEGOVAN**
>
> Pomoćnik glavnog tajnika i voditelj službe
>
> Služba za pravne poslove
>
> t: +385 1 456 1743
> m: +385 91 244 0181
> e: tnjegovan@hgk.hr
> www.hgk.hr
> Rooseveltov trg 2, 10000 Zagreb

From: Josip Pažin <josip.pazin@odopp.hr>
Sent: 12. ožujka 2025 14:55
To: Tomislav Njegovan <tnjegovan@hgk.hr>
Subject: Re: TS POVRV-362/2023

Poštovani kolega,

Pregledao sam spis.

Ja sam podneskom od dana 13. listopada 2022.g. u spis dostavio sve ugovore i anekse koje ja imam i koji su mi dostavljeni od Vaše strane. Dakle, ta dokumentacija prileži spisu a mi drugu nemamo.

Prethodni postupak u ovom parničnom predmetu je zaključen pa stranke nisu ovlaštene u spis dostavljati dokaze na kojima temelje svoje navode, to se posebno odnosi na tužitelja na kojemu je teret dokazivanja osnovanosti i visine tužbenog zahtjeva.

Što se tiče termina sastanka za uvid u aplikacije to mu predložite.

Lp,

Josip Pažin, odvjetnik

ODVJETNIČKO DRUŠTVO OLUJIĆ, PEZIĆ & PARTNERI d.o.o.
10 000 Zagreb , Marulićev trg 2, Croatia
Tel/ + 003851 48 54 114, 48 70 099, 48 70 100
Fax/ + 003851 48 54 214

From: Google Calendar <calendar-notification@google.com> **On Behalf Of** Damir Palavra
Sent: 4. veljače 2025 11:25
To: Mladen Komšić <mkomsic@hgk.hr>; Tomislav Njegovan <tnjegovan@hgk.hr>; Damir Palavra <damir.palavra@gmail.com>
Subject: TS POVRV-362/2023

Pozdrav,
sukladno zaključcima sa današnjeg sastanka ljubazno molim slijedeće:
1. termin za demonstraciju rada aplikacija koju koristite kao Arhivu
2. dostavu svih Ugovora, aneksa i bilo kakve prateće dokumentacije (naruždbenice, specifikacije)... a po kojim su isporučivane dorade aplikacija za vrijeme trajanja Ugovornog odnosa 2007 - 2015

Lijepi pozdrav,
Damir Palavra

Prilog 3 – komunikacija sa tužiteljem

Re: Vještačenje TS OS Povrv-362-2023

Damir Palavra <damir.palavra@gmail.com> Wed, Apr 9, 4:59 PM
to Želimir, Marko

Pozdrav Želimire,
znam da smo razgovarali o ovome ali trebam napismeno odgovore da ni bi bilo krivog tumačenja.
Glede računa **2-10-1 od 04.09.2017** i prateće specifikacije ljubazno molim da mi odgovorite na sljedeća pitanja:

1. Da li posjedujete projektnu dokumentaciju, narudžbenica, funkcionalne i/ili tehničke specifikacije, primopredajni zapisnik,razvojne skice, nacrti, rezultati testiranja..., a za isporučene Obrade/Module a koje navodite u dokumentu Prilog računu:
    1. Modul **Financijsko knjigovodstvo** -> Obrada **Konsolidirana bilanca**
    2. Modul **Financijsko knjigovodstvo** -> Obrada **Izvorno Hrvatsko**
    3. Modul **Financijsko knjigovodstvo** -> Obrada **Zaklada Koprivnica**
    4. Modul **Financijsko knjigovodstvo** -> Obrada **Biznet 2012** i **Biznet 2012 likvidacija**
    5. Modul **Osnovna Sredstva** -> Obrada **Obrada po novim kontima**
    6. Modul **Knjiga URA s PDV-om** -> Obrada **Središnjica**
    7. Modul **Posebne obrade virmana** -> Obrada **Središnjica i sve Žk**
    8. Modul **Narudžbe** -> Obrada **Opći poslovi**
    9. Modul **Narudžbe** -> Obrada **Arbitraža sudišta**
    10. Modul **Narudžbe** -> Obrada **Izdavaštvo**
    11. Modul **Narudžbe** -> Obrada **Restoran**
2. Da li posjedujete narudžbenice količina za **dodatne Licence** i **Pristup pojedinim obradama** a koje navodite u prilogu navedenog računa kako slijedi:
    1. Licence za:
        1. **Financijsko knjigovodstvo** (razlika 18)
        2. **Obračun plaća** (razlika 11)
        3. **Honorari (drugi dohodak)** (razlika 11)
        4. **Blagajna kunska** (razlika 26)
        5. **Blagajna devizna** (razlika 25)
        6. **Osnovna sredstva** (razlika 18)
        7. **Sitan Inventar** (razlika 18)
        8. **Knjiga URA kunska** (razlika 19)
        9. **Knjiga URA devizna** (razlika 19)
        10. **Robno knjigovodstvo** (razlika 2)
    2. **Pristup svim županijskim komorama iz središnjice (**Modul **Financijsko knjigovodstvo) (**Središnjica 5 korisnika)
    3. **Pristup svim županijskim komorama iz središnjice (**Moduli **URE-IRE) (**Središnjica 5 korisnika * 10 obrada)
    4. **Pristup svim županijskim komorama iz središnjice (**Modul **Blagajna kunska) (**Središnjica 5 korisnika * 10 obrada)
    5. **Pristup svim županijskim komorama iz središnjice (**Modul **Blagajna devizna) (**Središnjica 13 korisnika * 7 obrada)
    6. **Pristup svim županijskim komorama iz središnjice (**Modul **Osnovna Sredstva) (**Središnjica 5 korisnika * 10 obrada)
    7. **Pristup svim županijskim komorama iz središnjice (**Moduli **Plaće) (**Središnjica 5 korisnika * 10 obrada)
    8. **Pristup svim županijskim komorama iz središnjice (**Moduli **Honorari) (**Središnjica 5 korisnika * 10 obrada)
3. Molim objasnite razliku između iskazane **licence** i **pristupa** u Prilogu računu
    1. primjerice za Modul **URE-IRE** je iskazano 50 Pristupa **(**Središnjica 5 korisnika * 10 obrada) dok je u dijelu Licencije iskazano ukupno 38 licencija (19 za **Knjiga URA kunska** i 19 **za Knjiga URA devizna)**

Unaprijed zahvaljujem na Vašim odgovorima.

Lijepi Pozdrav,
Damir Palavra

Želimir Poljak <zelimir@informaticki-inzenjering.hr> Wed, Apr 9, 10:12 AM
to me

Poštovani,
Pripremio sam Vam podatke koje ste tražili.
Nadam se da će Vam pomoći.
Podatke moram poslati Jumbo mailom zbog veličine datoteke.
U koliko budem još nešto mogao pomoći stojim na raspolaganju.
S poštovanjem

Želimir Poljak
direktor

mob. 091 22 52 404
mob. 098 96 06 024
tel. 031 200 966
fax. 031 200 967
mail. zelimir@informaticki-inzenjering.hr

INFORMATIČKI INŽENJERING
www.informaticki-inzenjering.hr
Županijska 18
31000 Osijek

BONITETNA 2018 A+ CompanyWall OCJENA

INFORMATIČKI INŽENJERING D.O.O.
Mat. br.:030021606
CompanyWall d.o.o., 14.08.2018

Re: Vještačenje TS OS Povrv-362-2023

Damir Palavra <damir.palavra@gmail.com> Sat, Mar 29, 9:45 AM
to Želimir, Marko

Pozdrav,
zahvaljujem na vremenu za jučerašnji sastanak.

Nastavno na isti ljubazno molim da mi dostavite objašnjenja i definiciju korištenih pojmova a sukladno Ugovoru i izdanom računu (predmetu spora).
Naime, Ugovor sadrži pojmove: **aplikacija**, **instalacija**, **radno mjesto,** dok izdani račun i prilog računu sadrži pojmove: **licenca**, **modul**, **obrada**, **Pristup.** Iz navedenih dokumenata Ugovor i Račun sa prilogom, nije jasno o čemu se tu točno radi i šta se točno naplaćuje i po kojoj specifikaciji cijena, pa to treba dodatno pojasniti iz pozicije proizvođača sotvera/sustava.

Također molim da mi dostavite korisničke upute za korištenje softvera kako smo razgovarali.

Unaprijed zahvaljujem na odgovoru i dostavljenim informacijama.

Za bilo kakva dodatna pitanja ili pojašnjenja stojim na raspolaganju.

Lijepi pozdrav,
Damir Palavra
0915114350

On Thu, Mar 6, 2025 at 9:18 AM Damir Palavra <damir.palavra@gmail.com> wrote:

> Lijepi pozdrav,
> Ljubazni podsjetnik na dostavu potrebnih dokaza jer je sud odredio rok za izradu nalaza i mišljenja koji ističe krajem ovog mjeseca.
>
> Unaprijed zahvaljujem na odgovoru.
>
> Damir Palavra
> 0915114350

Damir Palavra <damir.palavra@gmail.com> Mon, Feb 3, 1:05 PM
to Želimir, Marko

Pozdrav,
za izradu vještačenja su mi potrebni slijedeći podaci:

1. high level tehnički dizajn i arhitektura aplikacije, baza i pripadajućih modula prema Ugovoru
    1. Financijsko knjigovodstvo i salda-konta
    2. Obračun plaća sa kadrovskom evidencijom - honorari
    3. Fakturiranje i knjiga IRA
    4. Blagajna kunska
    5. Blagajna devizna
    6. Sitan inventar
    7. Osnovna sredstva
    8. Knjiga URA kunska
    9. Knjiga URA devizna
    10. Prihvat izvoda ZAP-a
    11. Konverzija i transfer podataka
2. prezentacija i demonstracija rada aplikacija i modula it točke 1 prema Ugovoru
3. Opis pojma licencija a na koji se poziva prilog tuženog računa račun 2-10-1 od 04.09.2017
    1. Osnovica 3.135.000,00
    2. PDV 783.750,00
    3. Ukupno 3.918.750,00
4. High level tehnički dizajn i arhitektura dodatnih obrada i modula i narudžbi koje nisu plaćene a sukladno specifikaciji navedenog računa:
    1. Obrade koje nisu plaćene
        1. Financijsko knjigovodstvo
            1. Konsolidirane Bilance
            2. Izvorno Hrvatsko
            3. Zaklada Koprivnica
            4. Biznet -2012 i Biznet 2012 likvidacija
            5. Pristup svim Županijskim Komorama iz Središnjice
        2. URE - IRE
            1. Pristup svim Županijskim Komorama iz Središnjice
        3. Blagajna kunska:
            1. Pristup svim Županijskim Komorama iz Središnjice
        4. Blagajna Devizna
            1. Pristup svim Županijskim Komorama iz Središnjice
        5. Osnovna Sredstva
            1. Obrade po novim kontima
            2. Pristup svim Županijskim Komorama iz Središnjice
        6. Plaće
            1. Pristup svim Županijskim Komorama iz Središnjice
        7. Honorari
            1. Pristup svim Županijskim Komorama iz Središnjice
    2. Moduli koji nisu naplaćeni:
        1. Knjiga URA s PDV-om
            1. Središnjica - vodi za sve ŽK
        2. Posebne obrade virmana
            1. Središnjica i sve ŽK
    3. Narudžbe (četiri zasebne obrade)
        1. Opći poslovi
        2. Arbitražno sudište
        3. Izdavaštvo
        4. Restoran

Meni odgovara i sastanak uživo i online prezentacija kako god je vama lakše.

Unaprijed zahvaljujem na odgovoru.

Damir Palavra
0915114350

Želimir Poljak <zelimir@informaticki-inzenjering.hr> Fri, Jan 24, 2:18 PM
to me, Marko

Poštovani,
Šaljem Vam tražene datoteke.
Osim toga dodao sam još neke stvari koje sam Vam i prvi puta poslao, ali prošlo je puno vremena od tada pa su se vjerojatno zagubili.
Pokušat ću Vam napisati i neka pojašnjenja priloga da Vam bude što jednostavnije.

- Korisnici.xlsx je popis korisnika koji je nprvila HGK
- Z-MG-023-290915-O.pdf je zapisnik sa satanka u HGK od 29.09.2015. god. Ta datoteka je i prilog maila primljenog 07.10.2015. god.
- Logovi W5.pdf je zapisnik korištenja modula, obrada i licenci na serveru W5. Iako su originalni zapisnik u HGK obrisali (što nije moguće napraviti programski već samo direktnim pristupom bazi) ipak postoji zapisnik u napravljenim zaštitama do 26.05.2015. što je sasvim dovoljno da se potvrdi broj korisnika, obrada i modula. Datoteka se nalazi u sudskom spisu kod prvog vještačenja na putanji DVD2\HGK_iiConfig.zip\zastita\zast2505.15\iiConfig.zip. Ja imam te podatke (i originalnu zip datoteku) ako Vam je to jednostavnije.
- U m10 je jedan od pismenih zahtjeva za otvaranjem novih radnih mjesta za određene obrade.
- Arithektura HGK.pdf je datoteka sa opisom kako je cijeli sistem organiziran i popis korisnika koji koriste pojedine module i obrade.
- U direktoriju **IZVJEŠĆA** priloženo je nekoliko izvješća koja smo svaki mjesecmorali predati u HGK. U izvješću IZVJEŠTAJ O ODRŽAVANJU - 2015..PDF (koje je HGK dostavilo u sudski spis) vidi se da smo otvarali nove korisnike odnosno radna mjesta za Finacijsko knjigovodstvo (Alojzije Zimić) i u Središnjici URA/IRA (Ana Slamić).
- U Mjesečni izvještaji za održavanje softwarea u HGK.pdf navedena su neka otvaranja koja su navedena u mjesećnim izvješćima (u prilogu)
- U direktoriju **KORISNICI** nalaze se popisi svih korisnika po pojedinim bazama koje se nalaze u sudskom spisu. Na svakom popisu se nalazi napisana i putanja gdje se nalazi baza u kojoj su korisnici prijavljeni. Npr: DVD1-iiBaze\Bjelovar\iiBaze\FK\fk01_dbf\Fk01.gdb. Da bi netko mogao raditi njegova šifra i lozinka moraju biti prijavljeni u tablici KORISNICI. To vrijedi za sve obrade. Osim prijavljenih korisnika nitko ne može pristupiti bazi i podacima.
- U direktoriju **LOGOVI** nalaze se ispisi logova pjedinih korisnika.
- U Prilog R2 (račun) - S KORISNICIMA.pdf je prilog uz račun gdje su navedeni i korisnici po traženim obradama

From: Damir Palavra <damir.palavra@gmail.com>
Sent: Wednesday, January 22, 2025 6:46 PM
To: Želimir Poljak <zelimir@informaticki-inzenjering.hr>
Cc: Marko Pleš <odvjetnik.markoples@gmail.com>
Subject: Re: Vještačenje

Pozdrav,
kako smo razgovarali danas molim da mi dostavite slijedeće relevantne dokumente:
1. excell ispis korisnika od HGK
2. Zapisnik sa sastanka gdje ste tražili od HGK vratite na plaćanje licenci što su oni odbili čime se dokazuje da su oni znali za problematiku

Svakako se javim za sastanak kad proučim svu dokumentaciju.

Damir

On Sat, Sep 21, 2024 at 11:43 AM Damir Palavra <damir.palavra@gmail.com> wrote:

> Primljeno, zahvaljujem.
>
> Po naputku sutkinje, sa provođenjem vještačenja ću pauzirati do konačne odluke vijeća i stečajne upraviteljice.
>
> Lijepi pozdrav,
> Damir Palavra

RE: Vještačenje

Inbox ×

Želimir Poljak <zelimir@informaticki-inzenjering.hr> Sat, Sep 21, 2024, 9:58 AM
to me, Marko

Poštovani,
Sve tražene dokumente sam poslao još 11.09.2024.
Sada Vam ponovo šaljem tražene i dogovorene dokumente.
Molim Vas da mi potvrdite da li ste primili da slučajno ne završi kao SPAM.
S poštovanjem

Želimir Poljak
direktor

mob. 091 22 52 404
mob. 098 96 06 024
tel. 031 200 966
fax. 031 200 967
mail. zelimir@informaticki-inzenjering.hr

INFORMATIČKI INŽENJERING

www.informaticki-inzenjering.hr
Županijska 18
31000 Osijek

BONITETNA 2018 A+ CompanyWall OCJENA

INFORMATIČKI INŽENJERING D.O.O.

Mat. br.:030021606

CompanyWall d.o.o., 14.08.2018

From: Google Calendar <calendar-notification@google.com> **On Behalf Of** Damir Palavra
Sent: Tuesday, September 17, 2024 2:23 PM
To: odvjetnik.markoples@gmail.com; Želimir Poljak <zelimir@informaticki-inzenjering.hr>; Damir Palavra <damir.palavra@gmail.com>
Subject: Vještačenje

Pozdrav, sukladno dogovoru sa sastanka od prošli tjedan ljubazno molim dostavu sljedećih informacija:
1. Popis klijenata koji su koristili program u isto vrijeme/periodu kada je program koristio i HGK
2. zapisnik sa sastanka od 25.09.2015
3. zapisnici o održavanju
4. prilog računu 2-1-1 od 30.12.2017

Također koristim priliku da Vas informiram kako je sutkinja zamolila da pauziram provođenje vještačenja dok se se stečajni upravitelj i skupština vjerovnika ne očituje o nastavku postupka.

Lijepi pozdrav,

Damir Palavra

Re: TS OS Povrv-362/2023

Damir Palavra <damir.palavra@gmail.com> Fri, Jul 26, 2024, 4:10 PM
to Želimir, Marko

Poštovani,
u međuvremenu me odvjetnik kontaktirao i dogovorili smo se naći u Zg slijedeći tjedan.

Moj broj mobitela ja 0915114350 te stojim na raspolaganju za dogovor glede načaženja uživo ili putem neke od udaljenih načina komunikacije (teams, zoom, google meet).

Srdaćan pozdrav,
Damir Palavra
0915114350

Re: TS OS Povrv-362/2023 Inbox ×

Želimir Poljak <zelimir@informaticki-inzenjering.hr> Fri, Jul 26, 2024, 11:04 AM
to me, Marko

Poštovani,
Pokušao sam i ja kontaktirati mog odvjetnika, ali nisam ga uspio dobiti telefonom.
Ja sam trenutno na moru tako da Vam ni ja ne mogu poslati traženu dokumentaciju jer ju nemam kod sebe.
Pokušat ću doći do odvjetnika i javiti Vam se što je prije moguće.
Bilo bi ipak najbolje da se u živo nađemo radi što boljeg pojašnjenja cijele situacije.
Srdačan pozdrav i s poštovanjem
Želimir Poljak

Poslano s mojeg iPhonea

> 25.07.2024., u 01:08, korisnik Želimir Poljak <zelimir@informaticki-inzenjering.hr> je napisao:
>
> Poštovani,
> Ovo sam danas dobio i tek sam sada primjetio.
> Možemo li se sutra čuti i dogovoriti postupanje?
> Srdačan pozdrav
>
> <image001.png>

From: Damir Palavra <damir.palavra@gmail.com>
Sent: Wednesday, July 24, 2024 6:10 PM
To: Želimir Poljak <zelimir@informaticki-inzenjering.hr>
Subject: Fwd: TS OS Povrv-362/2023

Poštovani,
Imenovan sam vještakom u gore navedenom predmetu.
Budući nisam do danas dobio odgovor na email odvjetnika, kontaktiram i vas.

Ljubazno molim da mi dostavite slijedeću dokumentaciju:

1. Dokument svih zahtjeva korisnika za pojedinačne aplikacije (Sukladno Članak 7. Ugovora za izradu i korištenje softverskog rješenja aplikacija)
2. primopredajni zapisnik iz kojeg je vidljiv datum kada počinje teći garantni rok sukladno (Sukladno Članak 5. Ugovora za izradu i korištenje softverskog rješenja aplikacija)
3. popis i opis isporučenih nadogradnji, posebice novih modula i funkcija a koje su isporučene tijekom ugovornog odnosa
    1. posebno molim naznačiti nadogradnje a koje su zahtejvane od strane HGK
4. dokumentaciju i informacije o uvjetima korištenja licencija te načinu obračuna istih a za potrebu provođenja vještačenja,

Također bi bilo korisno ukoliko bismo mogli organizirati sastanak (uživo ili virtualno putem metoda udaljene komunikacije) a da se upoznam sa prirodom ugvornog odnosa te načinom na koji se ugovor konzumirao

Unaprijed zahvaljujem na Vašem odgovoru.

Damir Palavra
0915114350

---------- Forwarded message ---------
From: **Damir Palavra** <damir.palavra@gmail.com>
Date: Mon, Jul 15, 2024 at 11:30 AM
Subject: TS OS Povrv-362/2023
To: odvjetnikmarkoples@gmail.com <odvjetnikmarkoples@gmail.com>

Poštovani,
Imenovan sam vještakom u gore navedenom predmetu.
Ljubazno molim da mi dostavite informacije o uvjetima korištenja licencija te načinu obračuna istih a za potrebu provođenja vještačenja,

Unaprijed zahvaljujem na Vašem odgovoru.
Damir Palavra
0915114350

Prilog 4 – popis dokumentacije primljene od tužitelja

D5	SHA1	FileNames
bbbf2812b3a79637bb373e8f5d50c58e	89916ae5ebd8ee44f5a5b0e6d78f3d8f6d8e637b	blagajne - Bjelovar.pdf
a11c93385eaa8df4c8373e921f496546	d98c5df4b48862d2aa631eb35fb2f190aa20c884	blagajne - Karlovac.pdf
aab924efd68c93854ed06a8e01237a3b	c14161c1aff9e946d7aeaf87bc9efa3baa76f9cd	blagajne - korisnici.pdf
c8daaa0db2812e9e8a7bef2ea59d5974	6e1906d1ccc58b3c2674cb969cd0d673596e8bc1	blagajne - Osijek.pdf
f9829fffd1c9863ffec67b0c24e35629	260a5b3a0469af2b81f04c9b192b0ad9a9e898b0	blagajne - Pula.pdf
4e0a1858302b987b65a3bbba3b26dadc	7abf00efa39ec7f2afb55e8a9270199137051711	blagajne - Rijeka.pdf
9547b8572a1a1b8c5f7030b9bed475e8	52ca44f08dcab348cd4b8096fa80985e491ee17e	blagajne - Sisak.pdf
fdb4283b9bbb5b37ea7aaaa4f5d095fd	c64d110295d230e79021e316e2d048173da32c30	blagajne - Split.pdf
7aca23400b6c1ff31ef8364e76d361fe	8fa91294ea6cb70d7c0dcd76b78e0a10c1a479fe	blagajne - Sredi[U+3C4]njica.pdf
bf7496e0bf8b1d6ae1bdf36361a0ab6d	fe454aa4cf92839e36c4411d2fe1b753fa0105fd	blagajne - Varaºdin.pdf
f8724ce61e40ccfe3c7a10ef5bc280b0	816e27dfb3cabc08d5f07868b4a590eb159f3e9a	blagajne - Zadar.pdf
750a54e815aacd01e37236f55e41daae	38b82ff0f2d0c938fe0cf4d17e5193254760d267	blagajne - Zagreb.pdf
4dc4bf003dbc3a7191913451fee3ae17	1edd068048c707421256adfaca37d0f6221c90bb	Prilog R2 Poja[U+3C4]njenja4.pdf

2097fcbc929a4aaa68a0bb81966025a1	5a129492f7e2224067bd645d018bc58822701969	Prilog R2 Poja[U+3C4]njenja5.pdf
dea48007f455ebb3d497cbc8e2a75ebf	d198142727044bfd6ab378aeab400ab0558ca536	Financijsko\fin - Bjelovar.pdf
576cdcf7b0af2e5a16c73bfb5a12f979	ec782308b8a632fad490ce349ff5c0de060a7938	Financijsko\fin - Karlovac.pdf
c5d6dde289e64eae0c4b3701795e4e95	5120e876374521529eff09494ca4f54a0cf7c0bb	Financijsko\fin - Osijek.pdf
2a5564fbc3ad20b354dfddf3a80d749b	2b1677a980d1ca56fd7d8b030752a6fc8b9b53d7	Financijsko\fin - Pula.pdf
bcc55a456eb4aa98f9e539e6a3832593	2931a6618b2dadfc910e8645230303927c77780e	Financijsko\fin - Rijeka.pdf
2c56412d9160505beb294141ab40b6dc	7aa8db9eca3be9e74c28e618d3f9c16d7d05ae38	Financijsko\fin - Sisak.pdf
c9fcb30fe580e4de6710c14f2c78fb7a	19c984d14789193991d35be1f0afa14aba31e359	Financijsko\fin - Varaºdin.pdf
9264d8fc5671c3af0340cf414cc58097	b66a7dff6546da8b3477eea31734167f4088dcbc	Financijsko\fin - Zagreb.pdf
3e03526bf5c1f0f478e26c984f4cb9c6	c255f53acd13e70a596a1592aef79a8703b7159d	Financijsko\fin-Split.pdf
f63045e383aebd4a6366464d60699c2d	db6aedaa5cab3b8a4f69640d5bf40045922bc61c	Financijsko\Fin-Sredi[U+3C4]njica Staro.pdf
be813615dd1e70593a799f9c03670e8b	8aa081c15bef32ef13a79d09d1422eb01f807308	Financijsko\fin-Zadar.pdf
1a598e4992d2333a3ddbb6249feec962	3255873231f06558838d161fd21f112fd734986a	Financijsko\Financijsko - Izvorno hrvatsko.pdf
b70bad0c385f1e19fc593aea7b5fb0b5	6ac2cdd0e3ac1c6fbbd00b9818cb680e80abcfd4	Financijsko\Financijsko - Zaklada Koprivnica.pdf
e22518a01969e5c3287ad73b9cc2fed6	257704f9404b4079d87599795aeff2864c9f7f4e	Financijsko\Kons.Bil. - Sredi[U+3C4]njica.pdf
e115bcb6b95577e517ec90358edc0ee0	8e1ac521d835238e66dbcdfff31802a001825cc2	Financijsko\Prilog R2 Poja[U+3C4]njenja.pdf

a4c59d8f70f0b21f272e6c19211f8d30	4f5ba5a1173582d0d63100536f18cdaa90394c57	Honorari (drugi dohodak)\honorari - Bjelovar.pdf
68c28cb7bf7e5278ce55c85931e57808	cc6d3349fba0b3b254ea07b0f37f2c9e89855c4c	Honorari (drugi dohodak)\honorari - karlovac.pdf
e131b1867ec6694e3a079cc57469a049	2f99ad7d750a70f0d47db57c082a81952d41a0a4	Honorari (drugi dohodak)\honorari - Osijek.pdf
3dc61ce57301b41a100a6de99fb62b77	6161f5fb398e1ab4985493798ea670995f58f7ce	Honorari (drugi dohodak)\honorari - Pula.pdf
026db1e044b73c82b119dde7b94f232c	8c6c1a05da35bf3c1330f59c228786cfee22882f	Honorari (drugi dohodak)\honorari - Rijeka.pdf
01366d4828cef99aa21b76ef7f92463c	346ae505c2f280e01b6cd279cd6cb17d16c511f2	Honorari (drugi dohodak)\honorari - Sisak.pdf
16b0f42dab4a41deab3eb3f2f36baecb	1957f5ed4415035ed9ce0be4450613405a8f8032	Honorari (drugi dohodak)\honorari - Split.pdf
48df8d0b16a0ce6761666e42e1cdf2b4	f031ce63bf9a5def5eb358aeba1432cddcafcd9f	Honorari (drugi dohodak)\honorari - Sredi[U+3C4]njica.pdf
7106ebecfeff7551eac36511a56fe7b8	f91894826852f869db5511ddc74bd44c4040ec7f	Honorari (drugi dohodak)\honorari - Varaºdin.pdf
a74b7582da70c34c3520bad5917b7b94	4e540386ece6bb6fe977f851e58553ecdac96dff	Honorari (drugi dohodak)\honorari - Zadar.pdf
8d48f68a21dee2d3fcb720ec02b8c8f8	df42fda795b525eaeef8dd0cee13b787120520cb	Honorari (drugi dohodak)\honorari - Zagreb.pdf
74749bddd8e923c7ece3a906512d6d98	8c9e74c1285b26d313418e19a1f9e3b1f0bc4888	Honorari (drugi dohodak)\Prilog R2 Poja[U+3C4]njenja3.pdf
0d3a9878c17417caeecb95a1ee5cf13b	98a8f551312c4d2d31886136eec82c31a19dd5fe	Osnovna sredstva\OsnSred - Bjelovar.pdf
c831481de8dc02e2728630a009bd4a37	8d99c1ddeed6824479e8e550b0b1d91a2582475c	Osnovna sredstva\OsnSred - Karlovac.pdf
cbbc9af128ce253df313ca320a4bd9cd	3aa1d033a3460ed886bf19d33f1206dab2ea77ca	Osnovna sredstva\OsnSred - Osijek.pdf
76be950262881de65bd137f10a787a64	3735943af3343610770dfed40ddb78ed9b2f0399	Osnovna sredstva\OsnSred - Pula.pdf

5375cdb2b1726e203ebe470cde514601	3b8386d61e1d1ac753df855040dbaf6a83a1deb7	Osnovna sredstva\OsnSred - Rijeka.pdf
a78270c4bdf06017c1ecffd06d225100	b6e682477d6bacc19d6ad71246ef380f1e80098e	Osnovna sredstva\OsnSred - Sisak.pdf
ef1b6874f1500c7b626e0cd0e93d2971	915c938a1cfa38d2adefd40c895d1be24c05bd68	Osnovna sredstva\OsnSred - Split.pdf
edc9cfab87e58f18e4eb03d896df4cbc	f83fb7cbef3607f1d80368b69f23b14a63f5b290	Osnovna sredstva\OsnSred - Sredi[U+3C4]njica.pdf
a643870d2c865cd3b449b33404877fbb	33ce854d6cc06c0da11bd4706d735a286a582b14	Osnovna sredstva\OsnSred - Varaºdin.pdf
3b82824ab419eae6d0fdae68392423ce	b79f3031db4611d162dd2c73f27a95ba744e815e	Osnovna sredstva\OsnSred - Zadar.pdf
856fb1a1b63caa5ee0c1c8d562898270	160e0bf596636a745e48b344e3ca488d6ab5ebbb	Osnovna sredstva\OsnSred - Zagreb.pdf
314c835342aa9aae66fa1e58bfebbfe0	94c2bb8a9acdd60c7416fabcc9bd0ec93c6fa227	Plaåe\plaåe - Bjelovar.pdf
36bc2972fe0068486277573f03c0ec21	1b151ed45954f0564a2b79c1e308d3a9ee576b22	Plaåe\plaåe - Karlovac.pdf
4c158131586dbff6218a09a6cae48ed2	b8368ea5acc46d7ee9a4bec5f7fa353fb4c94ab9	Plaåe\plaåe - Osijek.pdf
64411fa3cd1dff4eae01ee2941e2012c	1ec8046b780a6b6e3cf7e03d4cc04a45a9614304	Plaåe\plaåe - Pula.pdf
2c675f8b53f71f1ccfe6d55007373c85	3d745d2c49a1b952b0d76dfa8b413261413dfa04	Plaåe\plaåe - Rijeka.pdf
0027505511e48f3522738958a8470b2d	68b271043ce3e91327d72d11aff8705851e3f0f1	Plaåe\plaåe - Sisak.pdf
bbdefb2d4cb2dc1db1cd2028f7f94f36	23febe3aedde2477d0240252037258ea1abb63f4	Plaåe\plaåe - Split.pdf
11e1f733bd0a7ca2a9e46a94311f3a31	f76cd2528f27f26c155771c2dc177c9bdd7e10d4	Plaåe\plaåe - Sredi[U+3C4]njica.pdf
4c07dc6b344a63e398cca2cd5a162cdf	4a7b9ba37b2060605642579e628877155e9acfdc	Plaåe\plaåe - Varaºdin.pdf

1a8bc1725e91601f57ea7802772f2e4d	a063ef547b641dd919a2565b826c98b39cc175cb	Plaåe\plaåe - Zadar.pdf
19b94ca15359d0a13e17ffc5955a9245	00c201c85d5e9dac08a282f763a981225bc3f3e1	Plaåe\plaåe - Zagreb.pdf
d74bc744ec860cfee3759831246ea622	8c02f4c6f2fc21ef360069b8127528d416468988	Plaåe\Prilog R2 Poja[U+3C4]njenja2.pdf
03c38017df0149d9ba03f1262445a26f	289f47eac7cbc60644cd0567d8a09844078b116a	Poja[U+3C4]njenja pojmova.pdf
07e3678c53491e58b301120fc9aab64b	d690a63c9cf64794ded90f9c53698b8a2add1f95	Prilog R2.pdf
927e0da815476aaa9bb552d600088bf3	986e69dfad87d701188cdcc66865fada1fefe9b4	Rekapitulacija ugovorenih obrada 2007.pdf
ac2c8626c2edccb9bf958da78eaa26fa	75379b153f492252b7025a33cd12fe188d5af608	Sitan inventar\SitInv - Bjelovar.pdf
3f6f0afa7c63cc49fcf4415e76ef2f2c	fcc26105263987ce43e49a84d992c4d1dcf44b55	Sitan inventar\SitInv - Karlovac.pdf
7f2dc91614dda05403201a88abbb5051	0955b574b28d1816f9323004d0eaadfc6d28ffde	Sitan inventar\SitInv - Osijek.pdf
2e30e5131ca7f8d6dc254fa90e760e6e	4ff6201375f24f006df7758384ed6f97bc038d90	Sitan inventar\SitInv - Pula.pdf
eba72f7778fe832ed907dde61ba6237d	356185a643e6efd7f0360190dfcdbe567b8da430	Sitan inventar\SitInv - Rijeka.pdf
49642eecb2047f10a31d556c6f9f974f	a6f5545f983be5e043401522a071ed7d0d2ef041	Sitan inventar\SitInv - Sisak.pdf
91b30bf849f1df263f4bc2474f57b3f2	333116d53ec0600cd7cacc11337743ecefec1b4e	Sitan inventar\SitInv - Split.pdf
6d623f11b6a6b59f1709c950d5d926d4	73e66e242dcf4ae13d58bc5e1d77ab8d4d9b2f34	Sitan inventar\SitInv - Sredi[U+3C4]njica.pdf
45221e71c47d409f12669ae6903e2485	6517621f26d74babed82dd9f38207039c6c44778	Sitan inventar\SitInv - Zadar.pdf
c4b3d21739a922eab941c6cf703d352c	cbde02f9efd5c5cc33570e45658f47ad5723f8b	Sitan inventar\SitInv - Zagreb.pdf

49f3b225a544e39a617b511c562638d2	92b056c2b0924f9413fbbb36dadcc9c48e4f3ff0	UPUTE\blagajna.pdf
33b5a341bf80ecb1c615d6cd6a0a7f3b	e9bc8387ac8c26eae6ac3796c9e7e02fff119116	UPUTE\centralna nabava.pdf
ab9aba991426feee9ae1b9b2bfe10e5f	c04c42decf258001927fded68d15a3419cafaf9c	UPUTE\Evidencija o radnom vremenu.pdf
1cfd08f2267e4dd0621c744d49d467d2	ab083181acf3dd52878e1ac97e93e340708bbd1b	UPUTE\Financijsko knjigovodstvo.pdf
aabdc4e3e921f3c1d81578b0caae3185	2340963af196fc25285f73ef8cec07cdadd6dc07	UPUTE\IzvodHGKupute.pdf
cde2e5405a7b00cb2abfb6a2f55abb5c	db559a2f00dce42f53fa4879b0886100ee9cadce	UPUTE\KNJIGA ULAZNIH i IZLAZNIH RA¼UNA1.pdf
0aabbf0990d221f47c1eae065a469811	c2098edd6cb8c8ea2ce676032944feab9855fcee	UPUTE\LikvidatureHGKupute.pdf
90125e2e8fec6e7c8ea78f1ea82cb076	312308074f9024ccdbf2b21e0d436f75be29db4e	UPUTE\OSNOVNA SREDSTVA.pdf
08a6d0de8855b87838f23f28e48b623f	486645a4312fb599410a488de049ccba5cc634ac	UPUTE\SITAN INVENTAR.pdf
f9ae5586ae63ba12754da9b5f261a8dd	d5a0eb4a067035c513c74a9af000741023fc6fe8	UPUTE\Uputa_OSNSIT.pdf
a25d53277585ed954dea1e370cd3dbdd	14fe7b323b6140065ba0898d0641655f105b9606	UPUTE\URA-IRA.pdf
1c6eb33d479c2cd0a66de7df06d56ac5	1771126977a6814dbbed81c3647ea43e409fa28a	Arithektura HGK.pdf
9995ed99dceec1d8cd41d5b1764cb142	8130b3e69a299e8ec3b3b3dd2ede17584fbaff05	E-MAIL KORESPONDENCIJA.PDF
21d63edbd6649706c381679ce6d6ce28	1975acd18f624a4229085bd62ecbb2e08ab8b31d	IZVJEµTAJ O ODRªAVANJU - 2015..PDF
d04142362f2bc139a69b459e90b3f0ac	72895693cffe29cead4cc8a2a399e4d139ae3a1e	Korisnici iz I vje[U+3C4]ta[U+192]enja\BIZNET 2012.pdf
fcf7bb58ce413839b5cbc962811ee425	5487f6316b37f764e0f82c8571a2c80d467518fb	Korisnici iz I vje[U+3C4]ta[U+192]enja\HGK_server_popis_svih_datoteka - P-387_2018.pdf

21d63edbd6649706c381679ce6d6ce28	1975acd18f624a4229085bd62ecbb2e08ab8b31d	Korisnici iz I vje[U+3C4]ta[U+192]enja\IZVJEµTAJ O ODRªAVANJU - 2015..PDF
e5a99f561c3a6ea2e8f219fe45dd65d7	64b06b1ec06b0790b8b01925be8319750d7a7c55	Korisnici iz I vje[U+3C4]ta[U+192]enja\Korisnici HGK ARB. SUDIµTE NARUDªBE.pdf
2f626d52ad63086a876a9bfd490ed906	65c440c3f58977ffdac0582d4087e866d42e574b	Korisnici iz I vje[U+3C4]ta[U+192]enja\Korisnici HGK Bjelovar 2014 FKSC.pdf
4433aca45d4d092b87ef1236076353d4	99ed3b09a41ff4af5daf14e83c7c2cebfdbb8426	Korisnici iz I vje[U+3C4]ta[U+192]enja\Korisnici HGK IZDAVAµTVO NARUDªBE.pdf
f722b85d12a26e7d5c6ec7c239f7d5d2	bcc3dd24fc709a52853a885be46a32ac5bb77b1c	Korisnici iz I vje[U+3C4]ta[U+192]enja\Korisnici HGK Karlovac 2014 FKSC.pdf
70a74e657200181c230af1e82e55dd79	d3cf27de7f11bec496bfc0469e0a5a758952a2a1	Korisnici iz I vje[U+3C4]ta[U+192]enja\Korisnici HGK OPÅI POSLOVI NARUDªBE.pdf
54747ce1e966ceedebf1d9a1b0009d17	f73b0584d90cb9e6f0921714b4d914152f260266	Korisnici iz I vje[U+3C4]ta[U+192]enja\Korisnici HGK Osijek 2014 FKSC.pdf
37dcdaf5a7e1e5e92a3c8fb1a7ec7050	d8f3ab59e5f65303db0659a6b07afe6c0f776b49	Korisnici iz I vje[U+3C4]ta[U+192]enja\Korisnici HGK Pula 2014 FKSC.pdf
d80c30982469c00e6edd9d7cf3cb7830	0744532b1a17c56f725e496419080e5561c15704	Korisnici iz I vje[U+3C4]ta[U+192]enja\Korisnici HGK RESTORAN NARUDªBE.pdf
68afeebc8ea77730570d40c4099851f2	6dff273f5cd755f1e80e924152e58db2f53b9af1	Korisnici iz I vje[U+3C4]ta[U+192]enja\Korisnici HGK Rijeka 2014 FKSC.pdf
c18cd175a5a969db9e21840cf573610d	065cddce3e67d1afb59e03846ef67797896ba77d	Korisnici iz I vje[U+3C4]ta[U+192]enja\Korisnici HGK Sisak 2014 FKSC.pdf
de7170472706f35300dd28c83f267373	b3b830cf12c68473192ad2047ee6c802690fde07	Korisnici iz I vje[U+3C4]ta[U+192]enja\Korisnici HGK Split 2014FKSC .pdf
b54d93980ace5e6050cb38ab5523baef	1db5af5e711a2b2741070b17ed5afb7dd143264b	Korisnici iz I vje[U+3C4]ta[U+192]enja\Korisnici HGK Sredi[U+3C4]njica Honorari 2015.pdf
1f3e4d13c56b9fc4c3bbed1db145d206	ecb8580d7485a49242c495ef2f0b841757c55d96	Korisnici iz I vje[U+3C4]ta[U+192]enja\Korisnici HGK Sredi[U+3C4]njica Plaåe 2015.pdf
a2c58658ab81465d7af9bd4445dd1200	035529fcfbbdf15e04fb42430f34f4bc343a4841	Korisnici iz I vje[U+3C4]ta[U+192]enja\Korisnici HGK Varaºdin 2014 FKSC.pdf
22c029ce285d060c38021df3d81cbc10	17c67c458b109432564e1b4fe2b0f542745c3e3f	Korisnici iz I vje[U+3C4]ta[U+192]enja\Korisnici HGK Zadar 2014 FKSC.pdf

acfdf0f5414a4ffcc6d68552de60faf4	26f1e550287d8ca51b0ca95530217d5073eb5882	Korisnici iz I vje[U+3C4]ta[U+192]enja\Korisnici HGK Zagreb 2014 FKSC.pdf
225f43b91bffeb3b20686ed87ed546e4	181c3b5396f97fe15780d8e0f83a67eb3a476af1	Korisnici iz I vje[U+3C4]ta[U+192]enja\Korisnici HONORARI Bjelovar.pdf
bedebab19364906cd82c972932415289	e53e3e6ca8e8504cc9535dc043a49c2ac804ba3a	Korisnici iz I vje[U+3C4]ta[U+192]enja\Korisnici HONORARI Karlovac.pdf
9cc4d8c1c3d255ac71bbd784166994a4	be7d07d0b75b4d11dbe9278292ebdda170c52d32	Korisnici iz I vje[U+3C4]ta[U+192]enja\Korisnici HONORARI Osijek.pdf
ac6a0a23e6dc9d6902a67065cc7973cd	9ce8584216f3e745e1d8a6aca180826db7ad9aff	Korisnici iz I vje[U+3C4]ta[U+192]enja\Korisnici HONORARI Pula.pdf
8be2e34b7387646f448a9c393ef86feb	7a0e17ca26da041a9008cca595ad389574c6a3ce	Korisnici iz I vje[U+3C4]ta[U+192]enja\Korisnici HONORARI Rijeka.pdf
6b5ff6ccde64be67a2c167122436bd45	2b0b5b92b5480b07489ab601378b263115c32273	Korisnici iz I vje[U+3C4]ta[U+192]enja\Korisnici HONORARI Sisak.pdf
f209dc9d316f306d5f65111e81dea9d8	34f372771b28141d2bdea6bca4ba229125391e32	Korisnici iz I vje[U+3C4]ta[U+192]enja\Korisnici HONORARI Split.pdf
3a1742d78a3186062e9a12ec92c71658	137e69fc57308dff4d167f28a4651f8bd7ccff7b	Korisnici iz I vje[U+3C4]ta[U+192]enja\Korisnici HONORARI Varaºdin.pdf
78e9deff74bc050810b45642998b13ab	3885f29c64bb3999e1b767bcc539e4d0c0e0094b	Korisnici iz I vje[U+3C4]ta[U+192]enja\Korisnici HONORARI Zadar.pdf
7b3b27c04dd1adddf27cd91dd3fdae5a	fa4745906baf67abb33e95bfc452e91863733c24	Korisnici iz I vje[U+3C4]ta[U+192]enja\Korisnici HONORARI Zagreb.pdf
01d2f131a6d8c37eba5222ae601d3b6d	02c83677c86d1157638a4c42f154d763e5cb5011	Korisnici iz I vje[U+3C4]ta[U+192]enja\Korisnici IZV. Hrvatsko 2014 FKSK.pdf
fff1eb2a4eb81f2559b57b08b28e40de	2820d33ea102bae187b5df0fa16a2849c85e0496	Korisnici iz I vje[U+3C4]ta[U+192]enja\Korisnici Kons. bilance 2014 FKSK.pdf
23c7305a289e677a97e0c06392fa693b	05743fff4d3fed56279ab654ce86862277237bde	Korisnici iz I vje[U+3C4]ta[U+192]enja\Korisnici Narudºbe Izdava[U+3C4]tvo 2014.pdf
ce7d90fe86ba774f20d48ebba7eadec6	fd9a2cc7ef6dbb92b9d3db0d2403b6cf47541560	Korisnici iz I vje[U+3C4]ta[U+192]enja\Korisnici Narudºbe Restoran 2014.pdf
53a9c8eae6f9d7a21f17fcb47ad23c0b	762b2daf0ea43dafccc7847a354d89efeb8db3f5	Korisnici iz I vje[U+3C4]ta[U+192]enja\Korisnici Plaåe Bjelovar.pdf

463b97dd98e1018182b558329876ec06	7326db53834ab8e3153ee5279c3c7564c4d20e14	Korisnici iz I vje[U+3C4]ta[U+192]enja\Korisnici Plaåe Karlovac.pdf
659d22d3f6f2cf39d6195a5a7e7e202d	f726535af46d7dd0cc71d9b43453f8dd273d40a2	Korisnici iz I vje[U+3C4]ta[U+192]enja\Korisnici Plaåe Osijek.pdf
08538d741e6fa604e5e8631663dd2fd3	8e3ff3c1e65944a7a8a7a4f3363b9a555a7f9b6b	Korisnici iz I vje[U+3C4]ta[U+192]enja\Korisnici Plaåe Pula.pdf
c9b231647988e4bb236c6cea4451c60a	ca4bb4f2fed73d5f27b50f74592b452bed17fc3e	Korisnici iz I vje[U+3C4]ta[U+192]enja\Korisnici Plaåe Rijeka.pdf
64dee8478602cd879e00dbfe09606bb9	16c0037be5887db52f3b64aee28162d9a8748009	Korisnici iz I vje[U+3C4]ta[U+192]enja\Korisnici Plaåe Sisak.pdf
8113080bb69967ce19d9d6bb7679b035	585af264e72014c3c7e6db858ef1d8287b858655	Korisnici iz I vje[U+3C4]ta[U+192]enja\Korisnici Plaåe Split.pdf
88d575191c229b60b5666cfee1cc3226	8cd0611670b82c90bfc544f9bd95efbb41d1d7b0	Korisnici iz I vje[U+3C4]ta[U+192]enja\Korisnici Plaåe Sredi[U+3C4]njica.pdf
fa0145793cd8b02380d3445b1751b56f	bf43c0e918a8e9215745c4ca1c08d37f0d602da9	Korisnici iz I vje[U+3C4]ta[U+192]enja\Korisnici Plaåe Varaºdin.pdf
d7d9f9ec13dfe81b0ec52e65576d03c4	3ac991ae2daa30954b8cffcd7a179180a804bcb3	Korisnici iz I vje[U+3C4]ta[U+192]enja\Korisnici Plaåe Zadar.pdf
71bdf6013325db0489416baeb340388e	9a19660532b338e69e27f7300b0d40a8a13eace4	Korisnici iz I vje[U+3C4]ta[U+192]enja\Korisnici Plaåe Zagreb.pdf
8b6b920a9c8e772c2c7304b92a914672	f6559626121b090baf593709e6169252e6d4be54	Korisnici iz I vje[U+3C4]ta[U+192]enja\Korisnici Sredi[U+3C4]njica 2014 FKSK.pdf
4ef8034278b253af3bda559b08f93fad	12924ef08aba07e9a9bca704e2caab47c46ac9b5	Korisnici iz I vje[U+3C4]ta[U+192]enja\Korisnici URA-IRA Bjelovar 2015.pdf
b4c4dc60d59753b12fa3d9e1edd4b87c	831dab02b3dc1e3efc30be6c596c4dac02572803	Korisnici iz I vje[U+3C4]ta[U+192]enja\Korisnici URA-IRA Karlovac 2015.pdf
9f7ab2a327c694a63d6ceb54d4a2bf2e	83dcbae65265ffb0623a52ca5915886637b0993a	Korisnici iz I vje[U+3C4]ta[U+192]enja\Korisnici URA-IRA Osijek 2015.pdf
d32f8d7105955053b7e905c6aedb274c	e5e6d3bc2208b35cf2a3260156be492c15667d12	Korisnici iz I vje[U+3C4]ta[U+192]enja\Korisnici URA-IRA Pula 2015.pdf
65e69871c2f43f7e8a023305ea2cb640	43f27600ed4803bd4e9433cd6a637e271616c7b8	Korisnici iz I vje[U+3C4]ta[U+192]enja\Korisnici URA-IRA Rijeka 2015.pdf

7bce6a8e0bf022b76fce593c3a69c946	4d8c4e212330f284d69fd8d9bba8bcf9f60a5b0f	Korisnici iz I vje[U+3C4]ta[U+192]enja\Korisnici URA-IRA Sisak 2015.pdf
ed23a0c0e812644fd5acc3399aab8e4a	86ffb72db7447d375cc8a74c2898c373f5e8bb77	Korisnici iz I vje[U+3C4]ta[U+192]enja\Korisnici URA-IRA Split 2015.pdf
902257b3fd20b19675eae54539cc9370	43160dff36f9f82ff9eccfe26a51eac734759a13	Korisnici iz I vje[U+3C4]ta[U+192]enja\Korisnici URA-IRA Sredi[U+3C4]njica 2015.pdf
85cf84029568c351553f0e770bb16494	2ef001b75e1f8f6907778b20b64378b1c93775cc	Korisnici iz I vje[U+3C4]ta[U+192]enja\Korisnici URA-IRA Varaºdin 2015.pdf
85cf84029568c351553f0e770bb16494	2ef001b75e1f8f6907778b20b64378b1c93775cc	Korisnici iz I vje[U+3C4]ta[U+192]enja\Korisnici URA-IRA Varaºdin 2015a.pdf
ac1dfefdb1c8decd218b9cc13bcb9ea6	2ea2ec7d76ff61a7f62037e4dde63091363b5107	Korisnici iz I vje[U+3C4]ta[U+192]enja\Korisnici URA-IRA Zadar 2015.pdf
5d3f6246f0ac8f6e6efbf4bb665c17a7	802b3b6cfe05e74eefde6cb6e92737d96e94b926	Korisnici iz I vje[U+3C4]ta[U+192]enja\Korisnici URA-IRA Zagreb 2015.pdf
3fcc4e881bac610b35e9eaa3251c24dc	91f41db673fd15c9ba7a388bd7335bacb8673f4b	Korisnici iz I vje[U+3C4]ta[U+192]enja\Korisnici Zaklada Koprivnica 2014 FKSK.pdf
4629bab42737cffb5f73a27a7fe3e878	02f30630aec7a7b5a049fb8981b47fe2119ad08d	Mjese[U+192]ni izvje[U+3C4]taji za odrºavanje softwarea u HGK.pdf
b3660b4d628ecd86632922780d2a0479	6064bba89cc986f7334916eed16f1cff5eea6fa6	odrºavanje izvje[U+3C4]taj HGK 07-2014.pdf
889d03da21eaa054c24c4870959f67bd	ad698e7a3d0c0ff3fb15724f7fd5bfb7940fc3e7	odrºavanje izvje[U+3C4]taj HGK 08-2014.pdf
aa560b9f54e6036087f29e1405630ed7	7fc85a1561ec231715a239752ebe3c09b2d02b3c	odrºavanje izvje[U+3C4]taj HGK 09-2014.pdf
60871ea1d18c7aaede53a6481e06b1fa	3f02a280398532f9a10fc5ed18620762c9029a0a	odrºavanje izvje[U+3C4]taj HGK 10-2014.pdf
ccd2b5faac471a4c3f7c79e7500b0e10	956ef3980695a07cd0a240a326eec8bb253f7cc5	odrºavanje izvje[U+3C4]taj HGK 11-2014.pdf
07e3678c53491e58b301120fc9aab64b	d690a63c9cf64794ded90f9c53698b8a2add1f95	Prilog R2 (ra[U+192]un) - S KORISNICIMA.pdf
7062632699bf3abe1baafef105dc439b	8611b0cdd08e243839e9e87133bcc1ed46a3408c	prilog1.pdf

31040d58737b85436a428f4195141d32	7d5ae734df26e914291b4dadb5134597c77bc4be	prilog3.pdf
6d9e56c266a3167392475afba1f8feab	3973355ff13216b351318ee3f841b4a920239a3f	Rekapitulacija ugovorenih obrada 2007 - PLAÅENO (UGOVORENO).pdf
cedf1917ee8586dc4ac015213afa3f28	9040ec8e92be6e4db350288cd0417cfda239fd55	Ugovor hgk_scan_instal.pdf
1c6eb33d479c2cd0a66de7df06d56ac5	1771126977a6814dbbed81c3647ea43e409fa28a	Arithektura HGK.pdf
21d63edbd6649706c381679ce6d6ce28	1975acd18f624a4229085bd62ecbb2e08ab8b31d	Izvje[U+3C4]åa\IZVJEµTAJ O ODRªAVANJU - 2015..PDF
4629bab42737cffb5f73a27a7fe3e878	02f30630aec7a7b5a049fb8981b47fe2119ad08d	Izvje[U+3C4]åa\Mjese[U+192]ni izvje[U+3C4]taji za odrºavanje softwarea u HGK.pdf
b3660b4d628ecd86632922780d2a0479	6064bba89cc986f7334916eed16f1cff5eea6fa6	Izvje[U+3C4]åa\odrºavanje izvje[U+3C4]taj HGK 07-2014.pdf
889d03da21eaa054c24c4870959f67bd	ad698e7a3d0c0ff3fb15724f7fd5bfb7940fc3e7	Izvje[U+3C4]åa\odrºavanje izvje[U+3C4]taj HGK 08-2014.pdf
aa560b9f54e6036087f29e1405630ed7	7fc85a1561ec231715a239752ebe3c09b2d02b3c	Izvje[U+3C4]åa\odrºavanje izvje[U+3C4]taj HGK 09-2014.pdf
60871ea1d18c7aaede53a6481e06b1fa	3f02a280398532f9a10fc5ed18620762c9029a0a	Izvje[U+3C4]åa\odrºavanje izvje[U+3C4]taj HGK 10-2014.pdf
ccd2b5faac471a4c3f7c79e7500b0e10	956ef3980695a07cd0a240a326eec8bb253f7cc5	Izvje[U+3C4]åa\odrºavanje izvje[U+3C4]taj HGK 11-2014.pdf
9995ed99dceec1d8cd41d5b1764cb142	8130b3e69a299e8ec3b3b3dd2ede17584fbaff05	Korisnici\E-MAIL KORESPONDENCIJA.PDF
e5a99f561c3a6ea2e8f219fe45dd65d7	64b06b1ec06b0790b8b01925be8319750d7a7c55	Korisnici\Korisnici HGK ARB. SUDIµTE NARUDªBE.pdf
2f626d52ad63086a876a9bfd490ed906	65c440c3f58977ffdac0582d4087e866d42e574b	Korisnici\Korisnici HGK Bjelovar 2014 FKSC.pdf
4433aca45d4d092b87ef1236076353d4	99ed3b09a41ff4af5daf14e83c7c2cebfdbb8426	Korisnici\Korisnici HGK IZDAVAµTVO NARUDªBE.pdf
f722b85d12a26e7d5c6ec7c239f7d5d2	bcc3dd24fc709a52853a885be46a32ac5bb77b1c	Korisnici\Korisnici HGK Karlovac 2014 FKSC.pdf

70a74e657200181c230af1e82e55dd79	d3cf27de7f11bec496bfc0469e0a5a758952a2a1	Korisnici\Korisnici HGK OPÅI POSLOVI NARUDªBE.pdf
54747ce1e966ceedebf1d9a1b0009d17	f73b0584d90cb9e6f0921714b4d914152f260266	Korisnici\Korisnici HGK Osijek 2014 FKSC.pdf
37dcdaf5a7e1e5e92a3c8fb1a7ec7050	d8f3ab59e5f65303db0659a6b07afe6c0f776b49	Korisnici\Korisnici HGK Pula 2014 FKSC.pdf
d80c30982469c00e6edd9d7cf3cb7830	0744532b1a17c56f725e496419080e5561c15704	Korisnici\Korisnici HGK RESTORAN NARUDªBE.pdf
68afeebc8ea77730570d40c4099851f2	6dff273f5cd755f1e80e924152e58db2f53b9af1	Korisnici\Korisnici HGK Rijeka 2014 FKSC.pdf
c18cd175a5a969db9e21840cf573610d	065cddce3e67d1afb59e03846ef67797896ba77d	Korisnici\Korisnici HGK Sisak 2014 FKSC.pdf
de7170472706f35300dd28c83f267373	b3b830cf12c68473192ad2047ee6c802690fde07	Korisnici\Korisnici HGK Split 2014FKSC .pdf
b54d93980ace5e6050cb38ab5523baef	1db5af5e711a2b2741070b17ed5afb7dd143264b	Korisnici\Korisnici HGK Sredi[U+3C4]njica Honorari 2015.pdf
1f3e4d13c56b9fc4c3bbed1db145d206	ecb8580d7485a49242c495ef2f0b841757c55d96	Korisnici\Korisnici HGK Sredi[U+3C4]njica Plaåe 2015.pdf
a2c58658ab81465d7af9bd4445dd1200	035529fcfbbdf15e04fb42430f34f4bc343a4841	Korisnici\Korisnici HGK Varaºdin 2014 FKSC.pdf
22c029ce285d060c38021df3d81cbc10	17c67c458b109432564e1b4fe2b0f542745c3e3f	Korisnici\Korisnici HGK Zadar 2014 FKSC.pdf
acfdf0f5414a4ffcc6d68552de60faf4	26f1e550287d8ca51b0ca95530217d5073eb5882	Korisnici\Korisnici HGK Zagreb 2014 FKSC.pdf
225f43b91bffeb3b20686ed87ed546e4	181c3b5396f97fe15780d8e0f83a67eb3a476af1	Korisnici\Korisnici HONORARI Bjelovar.pdf
bedebab19364906cd82c972932415289	e53e3e6ca8e8504cc9535dc043a49c2ac804ba3a	Korisnici\Korisnici HONORARI Karlovac.pdf
9cc4d8c1c3d255ac71bbd784166994a4	be7d07d0b75b4d11dbe9278292ebdda170c52d32	Korisnici\Korisnici HONORARI Osijek.pdf
ac6a0a23e6dc9d6902a67065cc7973cd	9ce8584216f3e745e1d8a6aca180826db7ad9aff	Korisnici\Korisnici HONORARI Pula.pdf

8be2e34b7387646f448a9c393ef86feb	7a0e17ca26da041a9008cca595ad389574c6a3ce	Korisnici\Korisnici HONORARI Rijeka.pdf
6b5ff6ccde64be67a2c167122436bd45	2b0b5b92b5480b07489ab601378b263115c32273	Korisnici\Korisnici HONORARI Sisak.pdf
f209dc9d316f306d5f65111e81dea9d8	34f372771b28141d2bdea6bca4ba229125391e32	Korisnici\Korisnici HONORARI Split.pdf
3a1742d78a3186062e9a12ec92c71658	137e69fc57308dff4d167f28a4651f8bd7ccff7b	Korisnici\Korisnici HONORARI Varaºdin.pdf
78e9deff74bc050810b45642998b13ab	3885f29c64bb3999e1b767bcc539e4d0c0e0094b	Korisnici\Korisnici HONORARI Zadar.pdf
7b3b27c04dd1adddf27cd91dd3fdae5a	fa4745906baf67abb33e95bfc452e91863733c24	Korisnici\Korisnici HONORARI Zagreb.pdf
01d2f131a6d8c37eba5222ae601d3b6d	02c83677c86d1157638a4c42f154d763e5cb5011	Korisnici\Korisnici IZV. Hrvatsko 2014 FKSK.pdf
fff1eb2a4eb81f2559b57b08b28e40de	2820d33ea102bae187b5df0fa16a2849c85e0496	Korisnici\Korisnici Kons. bilance 2014 FKSK.pdf
23c7305a289e677a97e0c06392fa693b	05743fff4d3fed56279ab654ce86862277237bde	Korisnici\Korisnici Narudºbe Izdava[U+3C4]tvo 2014.pdf
ce7d90fe86ba774f20d48ebba7eadec6	fd9a2cc7ef6dbb92b9d3db0d2403b6cf47541560	Korisnici\Korisnici Narudºbe Restoran 2014.pdf
53a9c8eae6f9d7a21f17fcb47ad23c0b	762b2daf0ea43dafccc7847a354d89efeb8db3f5	Korisnici\Korisnici Plaåe Bjelovar.pdf
463b97dd98e1018182b558329876ec06	7326db53834ab8e3153ee5279c3c7564c4d20e14	Korisnici\Korisnici Plaåe Karlovac.pdf
659d22d3f6f2cf39d6195a5a7e7e202d	f726535af46d7dd0cc71d9b43453f8dd273d40a2	Korisnici\Korisnici Plaåe Osijek.pdf
08538d741e6fa604e5e8631663dd2fd3	8e3ff3c1e65944a7a8a7a4f3363b9a555a7f9b6b	Korisnici\Korisnici Plaåe Pula.pdf
c9b231647988e4bb236c6cea4451c60a	ca4bb4f2fed73d5f27b50f74592b452bed17fc3e	Korisnici\Korisnici Plaåe Rijeka.pdf
64dee8478602cd879e00dbfe09606bb9	16c0037be5887db52f3b64aee28162d9a8748009	Korisnici\Korisnici Plaåe Sisak.pdf

8113080bb69967ce19d9d6bb7679b035	585af264e72014c3c7e6db858ef1d8287b858655	Korisnici\Korisnici Plaåe Split.pdf
88d575191c229b60b5666cfee1cc3226	8cd0611670b82c90bfc544f9bd95efbb41d1d7b0	Korisnici\Korisnici Plaåe Sredi[U+3C4]njica.pdf
fa0145793cd8b02380d3445b1751b56f	bf43c0e918a8e9215745c4ca1c08d37f0d602da9	Korisnici\Korisnici Plaåe Varaºdin.pdf
d7d9f9ec13dfe81b0ec52e65576d03c4	3ac991ae2daa30954b8cffcd7a179180a804bcb3	Korisnici\Korisnici Plaåe Zadar.pdf
71bdf6013325db0489416baeb340388e	9a19660532b338e69e27f7300b0d40a8a13eace4	Korisnici\Korisnici Plaåe Zagreb.pdf
8b6b920a9c8e772c2c7304b92a914672	f6559626121b090baf593709e6169252e6d4be54	Korisnici\Korisnici Sredi[U+3C4]njica 2014 FKSK.pdf
4ef8034278b253af3bda559b08f93fad	12924ef08aba07e9a9bca704e2caab47c46ac9b5	Korisnici\Korisnici URA-IRA Bjelovar 2015.pdf
b4c4dc60d59753b12fa3d9e1edd4b87c	831dab02b3dc1e3efc30be6c596c4dac02572803	Korisnici\Korisnici URA-IRA Karlovac 2015.pdf
9f7ab2a327c694a63d6ceb54d4a2bf2e	83dcbae65265ffb0623a52ca5915886637b0993a	Korisnici\Korisnici URA-IRA Osijek 2015.pdf
d32f8d7105955053b7e905c6aedb274c	e5e6d3bc2208b35cf2a3260156be492c15667d12	Korisnici\Korisnici URA-IRA Pula 2015.pdf
65e69871c2f43f7e8a023305ea2cb640	43f27600ed4803bd4e9433cd6a637e271616c7b8	Korisnici\Korisnici URA-IRA Rijeka 2015.pdf
7bce6a8e0bf022b76fce593c3a69c946	4d8c4e212330f284d69fd8d9bba8bcf9f60a5b0f	Korisnici\Korisnici URA-IRA Sisak 2015.pdf
ed23a0c0e812644fd5acc3399aab8e4a	86ffb72db7447d375cc8a74c2898c373f5e8bb77	Korisnici\Korisnici URA-IRA Split 2015.pdf
902257b3fd20b19675eae54539cc9370	43160dff36f9f82ff9eccfe26a51eac734759a13	Korisnici\Korisnici URA-IRA Sredi[U+3C4]njica 2015.pdf
85cf84029568c351553f0e770bb16494	2ef001b75e1f8f6907778b20b64378b1c93775cc	Korisnici\Korisnici URA-IRA Varaºdin 2015.pdf
85cf84029568c351553f0e770bb16494	2ef001b75e1f8f6907778b20b64378b1c93775cc	Korisnici\Korisnici URA-IRA Varaºdin 2015a.pdf

ac1dfefdb1c8decd218b9cc13bcb9ea6	2ea2ec7d76ff61a7f62037e4dde63091363b5107	Korisnici\Korisnici URA-IRA Zadar 2015.pdf
5d3f6246f0ac8f6e6efbf4bb665c17a7	802b3b6cfe05e74eefde6cb6e92737d96e94b926	Korisnici\Korisnici URA-IRA Zagreb 2015.pdf
3fcc4e881bac610b35e9eaa3251c24dc	91f41db673fd15c9ba7a388bd7335bacb8673f4b	Korisnici\Korisnici Zaklada Koprivnica 2014 FKSK.pdf
7062632699bf3abe1baafef105dc439b	8611b0cdd08e243839e9e87133bcc1ed46a3408c	Korisnici\prilog1.pdf
6d9e56c266a3167392475afba1f8feab	3973355ff13216b351318ee3f841b4a920239a3f	Korisnici\Rekapitulacija ugovorenih obrada 2007 - PLAÅENO (UGOVORENO).pdf
408906af1b5c2ba64d87bd6deef5f305	3306668e4f1a97eceb99cdaa4c1628be0e8af802	korisnici koji rade1.pdf
b65fa30a074cb1efdbec62f6e9dc4da4	176b968471595e12cfea65d1bee72a761fc356e1	Korisnici.xlsx
c40f05064e3b9b7cacfb61cbc595ca19	3b25410455c4e5b55dfa3086de7b504a6cccf8f0	Logovi\Draºen Holmik FKSC.pdf
6b522635709e9f4a220eca252032535e	b7a384fc7155269452986fe919ff57a91590ea86	Logovi\Ivan Bra[U+192] FKSC.pdf
8266c48d9dd51e384961ceef0963adb4	2ef4f8e5af325b6ccc6b5b86e234e92519e2f5c3	Logovi\Logovi server W2.pdf
fe2449e6b33a39e52405097ff1ecd9b5	ebb181cb02ccdf273883a8cbf26dfd2ae7fce8e6	Logovi\Logovi server W3 od 2011 do 2014 god.pdf
e96f1b4d756c078439a978540913784c	0f9a10c6bdfc3a1b3f23d9c8ad4914f4743a4faf	Logovi\Marija Lustig FKSC.pdf
635efca74d219ce7daed921e964d9afd	1fdaca069c626d987c7174be32dc2066c04a7623	Logovi\Marijana Gr[U+2568]an FKSC.pdf
be237fac439968c2393b90ce615931b9	af7cf7282a746ce9403546ebbc9338bfd9e1d1c6	Logovi\Martina Buhin FKSC.pdf
0573fcaffcfea022081c653671ea6721	30d188060feaa4a328bf5e9bbb4824d4a439a7db	Logovi\Melita Plohl (Milana Gomer[U+192]iå) FKSC.pdf
447e6fbfd27110614079cf087f930e78	452f0ab3f317f876c2409e6ed880baf3b6321323	Logovi\Mirta van[U+2568]ura FKSC.pdf

bb3a13e97d159d324896c99fa9cfa6e6	7b801df2539cc290c1e076c1d3a88d9ddb317e61	Logovi\Mladen Kom[U+3C4]iå FKSC.pdf
a5b81c27efe47973ad2f5af035ba5647	ab7ad1e6dd39c6324877b83c945640f3d3d6d98d	Logovi\Nikolina Zorica FKSC.pdf
0c8a07ab6149c2c555f9ee2fac183820	1e3b5c7643ecfc8d8cc58e401b4c0cb105fd03fc	Logovi\Parlov Nada FKSC.pdf
fb9ad62b77eeb651cebece6bf10e2ade	4ef3872446706efb31202e5d5060187e652eb644	Logovi\Petriå Zdenka FKSC.pdf
b55f192bf0db500ddb27e55b7059d0ef	fe4c52e29e14ef6f3a6ad7ec4125c95ec3a18bad	Logovi\Pregled rada HGK Pravi.pdf
ee3eac07ca474b474d4c70b036b03b4a	99167d829f72831cd4950d3f45dcf810fa933704	Logovi\Sanja Ti[U+3C4]ljar.pdf
6524852756c8970c2593b4c969db873c	a612a4e261a595698ae5658261a64600632b9623	Logovi\Slamiå Ana FKSC.pdf
fc4d724293ad3f139f0a7fbd47dac8cc	1d4014f1ee4edaa3366a237bdd84e5adbcd68aea	Logovi\Vi[U+3C4]nja Radas FKSC.pdf
c10c1ecbaf31241ce8fddcfc985b10e2	46e95a086226b54eae147f8880fd0acb4daf0728	Logovi\Vi[U+3C4]nja Stupin FKSC.pdf
9871eb8108a3df625aed88124be0c5ef	be199170148fd161dfb7f3788c317505a680e8ae	Logovi\Vjekoslav Juriå FKSC.pdf
ae4c676d707778b423c6656bce5478d7	299ec3f0aab5cd586760f1a7b3fd6b7073152598	Logovi\Vlasta Ivanoviå FKSC.pdf
9193ae1b8550e001298da80e4396b25f	0490f9d766b36e6a33e232590aac4296c742b567	Logovi Vl. Ivanoviå.pdf
6f777432cf674c00a3b70e076c847560	5c748ae524f175f604671220ffbe9139d2f8d117	Logovi W5.pdf
d8861adb298c267c876824faaa269294	6b1cf74502fac5db0de7e006a7bb7c80d1db8550	Logovi.pdf
77be806e64ef622a5651dd6e4ef9ca05	8bfd413258bded675dea6fff34e4d574c4a6373c	m10.msg
67e305753601dc096cd6ccdf723f913e	10f113cd8da6fea7b8e63d23baf658c4d6fac402	m14.msg

dc49ec5b0e9da340f17614df7b8eb797	6c98c226b482c2292641ad6fdd416e0fe5e5b18d	m15.msg
40a9a7b3f78d3f0e47b19adb4e8fc438	30e988a15e319720aa37354d7a39d4958e618e12	m16.msg
ce09a5b08cd92819380966da9c361dfd	86c03e200919fc6c36b24f3dd1e93b5b6434787f	m19.msg
3407e4d3a14a07898cc63ff4c3710431	6118d255001be3ef202c680cd007542fec4994f4	m24.msg
2444927c7093a0ebdd6cefa353e97115	b726fbd55a77a88e9e9afc1c4fb0bdae5122a50d	m26.msg
eb412d9dae8767939c10d9f477891263	a4f4c3c6afd8aee7c9200b16aeaa014f1d7f2651	m28.msg
bdaf3f11e84932c559d08fa01524efd1	2a258b5ab8bc6908c7cd60ad17a7029f694cd75f	Opis doga[U+2568]anja u HGK.pdf
f7ac1ff1b2dad0673b1c7c39287e0ebb	5acbb7c2a319b8c5118070d85df7bd3dded6cc37	Pozdrav.msg
07e3678c53491e58b301120fc9aab64b	d690a63c9cf64794ded90f9c53698b8a2add1f95	Prilog R2 (ra[U+192]un) - S KORISNICIMA.pdf
1cd11248c7c1139daa40574cfca196c4	51dd412c92532b2307d72229de4983381da8ebc1	RE zahvala.msg
cedf1917ee8586dc4ac015213afa3f28	9040ec8e92be6e4db350288cd0417cfda239fd55	ugovor\Ugovor hgk_scan_instal.pdf
7e67243f2ae4904eeb4bde80d2d1d5d5	4b09ffc5beea89d3c1dc16636eb256f914b40665	Z-MG-023-290915-O.pdf

Prilog 5 – virtualni server – popis datoteka

MD5	SHA1	FileNames
b3060f20a5084bbed3b0a426967a1787	e5c226be340a7e90abf99d17c0d722373129baa6	wserver5-1.vmdk
cb75bb92f1db128be230416ca6d47cda	a7210cba126b606357291c2ade9a99815ab177ce	wserver5-2.vmdk
a945b74060c295d0636556ffdcc9b9ae	c1213b242ce2f7414d446e817cb345153ea23f5a	wserver5-3.vmdk
f9bc5aa86e3a824b8eef6899dc3bacd9	27e7b1aea137d5d8a6712fea2b288a1cbe29303e	wserver5-4.nvram
43fa4dccc449f79f95a80fa88349fc37	773827de8bba0ed6b7276871ecb4e81999d090de	wserver5.ovf

Prilog 6 – zapisi o pristupu spornim aplikacijama

iiPoS Hrvatska Gospodarska Komora Zagreb Strana: 1
10.0.36.100:

Pregled rada

Korisnik	Datum	Program	Obrada	Prijava	Odjava
000 Supervisor AAA					
	09.07.2020				
		FKSC	002 HGK TEKUĆA GODI	9:58:32	10:00:32
		FKSCHGK	001 TEKUĆA GODINA	10:00:54	10:01:56
		FKSC	002 HGK TEKUĆA GODI	10:02:10	10:02:29
		FKSC	002 HGK TEKUĆA GODI	10:03:36	10:03:43
		FKSCHGK	001 TEKUĆA GODINA	10:06:17	
		FKSC	002 HGK TEKUĆA GODI	10:07:42	10:07:52
		FKSCHGK	001 TEKUĆA GODINA	9:55:20	10:08:45
		FKSCHGK	001 TEKUĆA GODINA	10:10:05	
		FKSC	002 HGK TEKUĆA GODI	10:15:08	
		FKSC	002 HGK TEKUĆA GODI	10:35:14	
		HGKBLG	601 2015 G.	10:39:45	
		HGKTRF	015 Godina 2015	10:40:56	
		FKSC	002 HGK TEKUĆA GODI	10:41:11	
		FKSCHGK	001 TEKUĆA GODINA	10:45:14	
		FKSC	002 HGK TEKUĆA GODI	10:35:14	10:45:58
		FKSCHGK	001 TEKUĆA GODINA	10:37:04	10:45:58
		FKSCHGK	001 TEKUĆA GODINA	10:47:36	11:17:42
		FKSCHGK	001 TEKUĆA GODINA	13:09:11	13:09:25
		FKSCHGK	001 TEKUĆA GODINA	13:11:58	13:15:10
		FKSCHGK	001 TEKUĆA GODINA	13:15:17	13:15:20
		FKSCHGK	001 TEKUĆA GODINA	13:15:23	13:15:47
	13.07.2020				
		FKSCHGK	001 TEKUĆA GODINA	11:37:04	11:37:14
	14.07.2020				
		FKSCHGK	001 TEKUĆA GODINA	12:28:47	
		PRODAJA	015 Fakture sa PDV-	12:32:43	
		FKSCHGK	001 TEKUĆA GODINA	12:41:07	12:42:32
		HGKPRO	015 Godina 2015	12:42:52	
		HGKOSN	015 Godina 2015	12:43:50	
		FKSC	043 HGK 2014 g.	12:40:43	12:45:09
		FKSCHGK	001 TEKUĆA GODINA	12:34:01	12:45:13
		FKSC	002 HGK TEKUĆA GODI	12:31:33	12:45:16
		HGKPRO	91 2015 G.	13:00:35	
	21.07.2020				
		FKSCHGK	001 TEKUĆA GODINA	8:12:27	8:13:32
		HGKPRO	91 2015 G.	8:14:38	
		HGKPRO	91 2015 G.	8:18:10	
		HGKPRO	91 2015 G.	8:18:10	
		HGKPRO	249 SPLIT 2015	8:19:42	
		FKSC	002 HGK TEKUĆA GODI	8:13:50	8:23:54
		PLACE	001 HRVATSKA	8:26:00	
		PRODAJA	015 Fakture sa PDV-	8:38:24	
		FKSCHGK	001 TEKUĆA GODINA	8:42:40	
		FKSC	002 HGK TEKUĆA GODI	8:44:42	8:45:42
		FKSC	043 HGK 2014 g.	8:45:45	8:46:53
		HGKPRO	91 2015 G.	8:49:06	
		HGKPRO	250 SPLIT 2014	8:50:28	
		HGKTRF	015 Godina 2015	8:53:58	
		FKSC	043 HGK 2014 g.	8:57:10	8:57:19
		FKSC	043 HGK 2014 g.	10:26:49	10:26:54
		FKSC	043 HGK 2014 g.	10:26:58	10:27:01
		HGKPRO	450 GODINA 2014.	10:33:09	
		HGKPRO	450 GODINA 2014.	10:33:23	
		HGKOSN	514 Godina 2014	10:43:42	
		HGKOSN	515 Godina 2015	10:43:56	
		FKSCHGK	001 TEKUĆA GODINA	11:23:36	
		FKSCHGK	001 TEKUĆA GODINA	11:23:36	11:23:43
	25.06.2021				
		FKSCHGK	001 TEKUĆA GODINA	9:23:29	9:24:22
		FKSCHGK	001 TEKUĆA GODINA	9:25:02	9:31:40
		FKSCHGK	001 TEKUĆA GODINA	9:31:41	11:13:14
		FKSC	002 HGK TEKUĆA GODI	9:24:28	11:13:34
		FKSCHGK	001 TEKUĆA GODINA	11:13:37	11:18:20
		FKSCHGK	001 TEKUĆA GODINA	11:18:25	11:20:35
		FKSCHGK	001 TEKUĆA GODINA	11:20:59	11:21:40

Dana: 25.06.2025 8:55:10 000
ii informatički inženjering 2010 Osijek

Pregled rada

Korisnik	Datum	Program	Obrada	Prijava	Odjava
		FKSCHGK	001 TEKUĆA GODINA	11:22:49	
	28.06.2021				
		FKSCHGK	001 TEKUĆA GODINA	8:22:57	
		FKSCHGK	001 TEKUĆA GODINA	8:22:57	
		FKSCHGK	001 TEKUĆA GODINA	8:25:34	
		FKSCHGK	001 TEKUĆA GODINA	8:25:35	
		FKSCHGK	001 TEKUĆA GODINA	8:31:20	
		FKSCHGK	001 TEKUĆA GODINA	8:31:21	
		FKSCHGK	001 TEKUĆA GODINA	10:12:32	
		FKSCHGK	001 TEKUĆA GODINA	10:12:32	
		FKSCHGK	001 TEKUĆA GODINA	10:12:46	
		FKSC	002 HGK TEKUĆA GODI	10:12:56	
		FKSC	002 HGK TEKUĆA GODI	10:12:57	
		FKSCHGK	001 TEKUĆA GODINA	10:13:02	
		FKSCHGK	001 TEKUĆA GODINA	10:13:02	
		FKSCHGK	001 TEKUĆA GODINA	10:13:33	
		FKSCHGK	001 TEKUĆA GODINA	10:20:00	
		FKSCHGK	001 TEKUĆA GODINA	10:21:29	
		FKSC	002 HGK TEKUĆA GODI	10:21:54	
		FKSC	002 HGK TEKUĆA GODI	10:21:55	
		FKSC	043 HGK 2014 g.	10:22:01	
		FKSC	043 HGK 2014 g.	10:22:01	
		FKSCHGK	001 TEKUĆA GODINA	10:27:14	
		FKSCHGK	001 TEKUĆA GODINA	10:26:45	10:27:28
		FKSCHGK	001 TEKUĆA GODINA	10:27:30	10:27:42
		FKSCHGK	001 TEKUĆA GODINA	10:28:43	
		FKSCHGK	001 TEKUĆA GODINA	10:29:59	10:40:17
		FKSCHGK	001 TEKUĆA GODINA	10:40:26	10:44:19
		FKSC	002 HGK TEKUĆA GODI	10:44:27	10:44:30
		FKSC	002 HGK TEKUĆA GODI	10:44:27	10:56:10
		HGKPRO	015 Godina 2015	10:56:37	
		HGKPRO	015 Godina 2015	10:56:38	
		HGKPRO	015 Godina 2015	11:10:49	
		HGKPRO	91 2015 G.	11:10:59	
		HGKPRO	91 2015 G.	11:11:17	
		HGKPRO	91 2015 G.	11:11:29	
		PRODAJA	015 Fakture sa PDV-	11:12:03	
		HGKPRO	91 2015 G.	11:12:36	
		HGKPRO	91 2015 G.	11:13:53	
		HGKPRO	91 2015 G.	11:27:02	
		FKSC	002 HGK TEKUĆA GODI	11:31:55	11:32:47
		HGKPRO	91 2015 G.	11:32:57	
		FKSC	002 HGK TEKUĆA GODI	11:32:50	11:33:51
		HGKPRO	91 2015 G.	11:34:12	
		HGKPRO	91 2015 G.	11:34:20	
		HGKPRO	91 2015 G.	11:34:28	
		PRODAJA	015 Fakture sa PDV-	11:34:43	
		HGKPRO	91 2015 G.	11:37:55	
		HGKPRO	91 2015 G.	11:38:23	
		HGKPRO	015 Godina 2015	11:42:30	
		HGKPRO	015 Godina 2015	11:54:18	
		HGKPRO	91 2015 G.	11:55:36	
		HGKPRO	91 2015 G.	12:11:36	
		HGKPRO	91 2015 G.	13:04:00	
		HGKPRO	015 Godina 2015	13:11:55	
		HGKPRO	91 2015 G.	13:14:01	
		HGKPRO	91 2015 G.	13:19:06	
		HGKPRO	91 2015 G.	13:20:09	13:20:36
		HGKPRO	91 2015 G.	13:22:46	
		HGKPRO	91 2015 G.	13:22:46	
		HGKPRO	91 2015 G.	13:23:53	
		HGKPRO	91 2015 G.	13:27:34	
		HGKPRO	91 2015 G.	13:32:00	13:32:03
		HGKPRO	91 2015 G.	13:33:14	13:38:23
		HGKPRO	91 2015 G.	13:38:58	13:52:10
		PRODAJA	015 Fakture sa PDV-	13:52:21	
		PRODAJA	015 Fakture sa PDV-	13:57:55	14:07:22

Pregled rada

Korisnik	Datum	Program	Obrada	Prijava	Odjava
	29.06.2021				
		HGKPRO	91 2015 G.	14:07:34	9:09:11
		PRODAJA	015 Fakture sa PDV-	9:09:57	9:24:34
	01.07.2021				
		HGKPRO	91 2015 G.	9:52:38	9:53:13
		FKSCHGK	001 TEKUĆA GODINA	9:55:58	9:56:01
		FKSCHGK	001 TEKUĆA GODINA	9:55:57	10:44:26
		FKSCHGK	001 TEKUĆA GODINA	9:53:36	10:44:32
		HGKBLG	015 Godina 2015	9:51:41	10:44:34
		FKSC	002 HGK TEKUĆA GODI	9:51:23	10:44:35
		FKSCHGK	001 TEKUĆA GODINA	9:50:19	10:44:36
	30.08.2021				
		FKSCHGK	001 TEKUĆA GODINA	14:28:33	14:33:33
		FKSC	043 HGK 2014 g.	14:33:57	
		FKSC	043 HGK 2014 g.	14:33:57	14:34:00
		FKSCHGK	001 TEKUĆA GODINA	14:40:29	14:50:23
		FKSC	043 HGK 2014 g.	14:25:47	14:50:31
		FKSC	002 HGK TEKUĆA GODI	14:50:39	14:51:44
		FKSCHGK	001 TEKUĆA GODINA	14:51:46	14:54:39
	31.08.2021				
		FKSCHGK	001 TEKUĆA GODINA	7:58:07	
	01.09.2021				
		FKSC	043 HGK 2014 g.	7:15:43	7:15:47
		FKSC	043 HGK 2014 g.	7:15:43	7:21:14
		FKSC	002 HGK TEKUĆA GODI	7:21:16	7:22:45
		FKSC	043 HGK 2014 g.	7:22:47	7:33:48
		FKSCHGK	001 TEKUĆA GODINA	7:34:19	7:34:22
		FKSCHGK	001 TEKUĆA GODINA	7:34:19	7:49:44
		HGKPRO	015 Godina 2015	7:50:25	7:51:10
	21.09.2021				
		FKSC	002 HGK TEKUĆA GODI	13:34:18	
		FKSC	002 HGK TEKUĆA GODI	13:34:19	
		FKSCHGK	001 TEKUĆA GODINA	13:34:54	
		FKSCHGK	001 TEKUĆA GODINA	13:35:35	
		FKSCHGK	001 TEKUĆA GODINA	13:36:06	
		FKSCHGK	001 TEKUĆA GODINA	13:36:06	
		FKSCHGK	001 TEKUĆA GODINA	13:38:36	
		FKSCHGK	001 TEKUĆA GODINA	13:38:36	
		FKSC	043 HGK 2014 g.	13:38:53	
		FKSC	043 HGK 2014 g.	13:38:53	
		FKSCHGK	001 TEKUĆA GODINA	13:43:25	
		FKSCHGK	001 TEKUĆA GODINA	13:44:45	
		FKSCHGK	001 TEKUĆA GODINA	13:45:57	
		FKSC	002 HGK TEKUĆA GODI	13:46:17	
		FKSCHGK	001 TEKUĆA GODINA	13:46:44	
		FKSCHGK	001 TEKUĆA GODINA	13:47:23	
		FKSCHGK	001 TEKUĆA GODINA	13:49:25	
	22.09.2021				
		FKSC	043 HGK 2014 g.	8:31:22	8:41:10
		FKSC	043 HGK 2014 g.	8:31:21	8:50:13
		FKSC	044 HGK 2013 g.	9:08:38	
		FKSC	044 HGK 2013 g.	9:08:38	
		FKSC	044 HGK 2013 g.	9:08:57	
		FKSC	044 HGK 2013 g.	9:08:58	
		FKSC	677 SISAK 2013	9:09:50	
	15.10.2021				
		HGKOSN	004 Godina 2007	9:57:14	
		HGKOSN	004 Godina 2007	9:57:14	10:03:21
		HGKOSN	014 Godina 2014	10:03:29	
		HGKOSN	014 Godina 2014	10:03:30	
		HGKOSN	014 Godina 2014	10:03:30	
	25.10.2021				
		FKSC	507 SPLIT 2014	8:38:09	
		FKSC	507 SPLIT 2014	8:38:09	
		FKSC	97 2014 g. BILANCE	8:38:26	
		FKSC	97 2014 g. BILANCE	8:38:27	
		FKSC	507 SPLIT 2014	8:38:52	

Dana: 25.06.2025 8:55:10 000
ii informatički inženjering 2010 Osijek

Pregled rada

Korisnik	Datum	Program	Obrada	Prijava	Odjava
	04.01.2022				
		FKSC	401 TEKUĆA GODINA K	14:16:06	
		FKSC	401 TEKUĆA GODINA K	14:16:16	
		FKSC	401 TEKUĆA GODINA K	14:16:16	
		FKSC	493 2014 g. KOPRIVN	14:16:23	
		FKSC	493 2014 g. KOPRIVN	14:16:24	
	13.01.2022				
		HGKOSN	515 Godina 2015	8:02:07	
		HGKOSN	515 Godina 2015	8:02:21	
		HGKOSN	515 Godina 2015	8:02:22	
		HGKOSN	513 Godina 2013	8:02:32	
		HGKOSN	513 Godina 2013	8:02:32	
	08.04.2025				
		FKSC	002 HGK TEKUĆA GODI	12:14:29	12:14:33
		FKSCHGK	001 TEKUĆA GODINA	12:13:06	12:14:38
	09.04.2025				
		FKSC	97 2014 g. BILANCE	13:16:11	13:16:48
		FKSC	97 2014 g. BILANCE	13:16:52	13:18:13
		FKSC	97 2014 g. BILANCE	13:18:20	13:19:21
		FKSC	292 2014.g IZVORNO	13:19:35	13:20:22
		FKSC	293 2013.g IZVORNO	13:20:28	13:20:31
		FKSC	493 2014 g. KOPRIVN	13:20:55	13:21:37
		FKSC	901 2012	13:22:03	
		FKSC	902 LIKVIDACIJA	13:22:08	
		HGKOSN	015 Godina 2015	13:23:19	
		HGKOSN	014 Godina 2014	13:23:44	13:26:19
		FKSCHGK	001 TEKUĆA GODINA	13:30:18	13:30:23
		HGKPRO	91 2015 G.	13:30:42	13:31:12
		PRODAJA	015 Fakture sa PDV-	13:31:44	13:32:25
		HGKTRF	015 Godina 2015	13:32:41	
		HGKTRF	014 Godina 2014	13:32:46	13:33:07
		HGKPRO	91 2015 G.	13:28:58	13:33:39
	05.05.2025				
		FKSCHGK	001 TEKUĆA GODINA	13:36:46	13:36:49
	24.06.2025				
		FKSC	002 HGK TEKUĆA GODI	11:59:14	12:00:37
		FKSC	002 HGK TEKUĆA GODI	12:02:30	12:06:16
		FKSC	002 HGK TEKUĆA GODI	12:06:20	12:06:25
		FKSC	002 HGK TEKUĆA GODI	12:06:20	12:07:56
		PLACE	001 HRVATSKA	12:08:23	
		PLACE	001 HRVATSKA	12:08:41	
		PLACE	002 PLAĆE SPLIT	12:08:54	
		PLACE	008 PLAĆE SISAK	12:09:34	
		PLACE	001 HRVATSKA	12:11:11	
		PLACE	001 HRVATSKA	12:11:20	
		PLACE	001 HRVATSKA	12:16:03	
		PLACE	001 HRVATSKA	12:16:13	
		PLACE	001 HRVATSKA	12:16:21	
		PLACE	001 HRVATSKA	12:16:35	
		PLACE	001 HRVATSKA	12:16:50	
		PLACE	001 HRVATSKA	12:19:46	
		PLACE	001 HRVATSKA	12:22:26	12:23:45
		PLACE	001 HRVATSKA	12:23:47	12:27:58
		PLACE	001 HRVATSKA	12:28:56	12:29:02
		PLACE	30 HONORARI SREDIŠ	12:29:10	
		PLACE	30 HONORARI SREDIŠ	12:30:52	
		PLACE	30 HONORARI SREDIŠ	12:31:12	
		PLACE	30 HONORARI SREDIŠ	12:31:54	12:34:38
		HGKPRO	015 Godina 2015	12:35:01	12:40:02
		HGKBLG	015 Godina 2015	12:40:16	12:41:37
		HGKBLG	015 Godina 2015	12:41:45	12:43:18
		HGKSIT	005 SVE 2015G.	12:43:46	12:45:12
		HGKPRO	015 Godina 2015	12:45:39	12:50:31
		HGKTRF	015 Godina 2015	12:50:57	
		HGKTRF	015 Godina 2015	12:51:29	12:51:32
		HGKTRF	015 Godina 2015	12:51:29	12:51:34
		HGKTRF	015 Godina 2015	12:51:37	12:53:14

Dana: 25.06.2025 8:55:10 000
ii informatički inženjering 2010 Osijek

Pregled rada

Korisnik	Datum	Program	Obrada	Prijava	Odjava
		FKSC	501 ŽK SPLIT	12:53:22	12:53:41
		FKSC	97 2014 g. BILANCE	12:54:23	12:55:43
		FKSC	201 TEKUĆA GODINA I	12:55:47	12:56:47
		FKSC	901 2012	12:57:08	
		FKSC	901 2012	12:57:25	12:59:23
		FKSC	401 TEKUĆA GODINA K	12:59:33	13:00:33
		FKSC	501 ŽK SPLIT	13:00:38	13:01:05
		HGKPRO	820 GODINA 2015.	13:01:44	13:02:03
		HGKOSN	515 Godina 2015	13:03:05	13:04:37
		PRODAJA	015 Fakture sa PDV-	13:05:22	13:06:33
		PLACE	901 VIŠNJA	13:08:22	
		PLACE	901 VIŠNJA	13:08:24	
		PLACE	901 VIŠNJA	13:08:33	
		PLACE	901 VIŠNJA	13:08:50	
		PLACE	902 DRAGICA	13:08:55	
		PLACE	901 VIŠNJA	13:09:53	
		PLACE	901 VIŠNJA	13:09:54	
		PLACE	901 VIŠNJA	13:10:10	
		PLACE	905 SANJA	13:10:33	
		PLACE	905 SANJA	13:10:35	
		PLACE	901 VIŠNJA	13:11:55	13:13:39
		FKSC	501 ŽK SPLIT	13:28:54	13:28:59
		FKSC	501 ŽK SPLIT	13:29:05	13:29:09
		FKSC	002 HGK TEKUĆA GODI	13:31:59	13:38:17
		FKSC	97 2014 g. BILANCE	13:31:50	13:38:19
		PLACE	901 VIŠNJA	13:39:39	13:48:24
		FKSC	002 HGK TEKUĆA GODI	13:48:30	13:48:42
		FKSC	670 ŽK SISAK	13:48:45	13:49:02
		HGKPRO	820 GODINA 2015.	13:56:49	13:58:09
		HGKPRO	249 SPLIT 2015	13:54:44	13:58:13
		HGKPRO	780 GODINA 2015.	13:58:18	13:58:39
		HGKPRO	720 GODINA 2015.	13:58:44	13:58:54
		HGKPRO	679 GODINA 2015.	13:59:05	13:59:16
		HGKPRO	015 Godina 2015	13:53:09	13:59:24
		HGKPRO	619 GODINA 2015.	13:59:38	13:59:53
		HGKPRO	581 GODINA 2015.	14:00:06	14:00:28
		HGKPRO	570 GODINA 2015.	14:00:32	14:00:50
		HGKPRO	449 GODINA 2015.	14:00:53	14:01:09
		HGKPRO	349 ZADAR 2015	14:01:14	14:01:35
		HGKPRO	249 SPLIT 2015	14:01:38	14:01:49
		HGKPRO	015 Godina 2015	14:02:02	14:03:20
		FKSC	002 HGK TEKUĆA GODI	17:15:14	17:15:32
		HGKPRO	015 Godina 2015	17:17:10	17:17:55
		PLACE	001 HRVATSKA	17:15:53	17:17:58
		HGKPRO	249 SPLIT 2015	17:18:11	17:18:15
		HGKBLG	015 Godina 2015	17:18:38	17:19:00
		HGKSIT	005 SVE 2015G.	17:19:19	17:19:36
		HGKSIT	005 SVE 2015G.	17:19:39	17:19:41
		HGKOSN	015 Godina 2015	17:20:06	
		HGKOSN	015 Godina 2015	17:20:25	
		HGKOSN	015 Godina 2015	17:20:59	17:21:23
		HGKPRO	015 Godina 2015	17:21:39	17:22:42
		HGKTRF	015 Godina 2015	17:22:53	17:23:10
		FKSC	501 ŽK SPLIT	17:23:33	17:23:56
		PLACE	002 PLAĆE SPLIT	17:24:26	
		PLACE	002 PLAĆE SPLIT	17:24:52	
		PLACE	002 PLAĆE SPLIT	17:26:07	17:26:30
		HGKPRO	249 SPLIT 2015	17:26:53	17:27:21
		HGKBLG	202 Split 15	17:27:34	17:27:56
		HGKSIT	239 ŽK SPLIT 15	17:28:07	17:28:24
		HGKOSN	120 SPLIT '07 STARA	17:30:53	17:31:15
		HGKOSN	119 SPLIT '08 STARA	17:30:08	17:31:22
		HGKOSN	101 SPLIT '15 NOVA	17:28:42	17:31:40
		HGKPRO	249 SPLIT 2015	17:31:52	17:32:22
		FKSC	520 ŽK ZADAR	17:32:33	17:32:52
		PLACE	003 PLAĆE ZADAR	17:33:04	
		PLACE	003 PLAĆE ZADAR	17:33:05	

Dana: 25.06.2025 8:55:11 000
ii informatički inženjering 2010 Osijek

Pregled rada

Korisnik	Datum	Program	Obrada	Prijava	Odjava
		PLACE	003 PLAĆE ZADAR	17:34:04	17:34:28
		HGKPRO	349 ZADAR 2015	17:34:38	17:35:11
		HGKBLG	231 Zadar 15	17:35:31	17:35:53
		HGKSIT	130 ŽK ZADAR 15	17:36:10	17:36:32
		HGKOSN	158 ZADAR 15' NOVA	17:36:56	
		HGKOSN	158 ZADAR 15' NOVA	17:37:18	17:37:30
		FKSC	569 ŽK RIJEKA	17:38:16	17:38:49
		PLACE	004 PLAĆE RIJEKA	17:39:02	
		PLACE	004 PLAĆE RIJEKA	17:41:15	
		PLACE	004 PLAĆE RIJEKA	17:41:38	17:41:56
		HGKPRO	449 GODINA 2015.	17:42:13	17:42:31
		HGKBLG	241 Rijeka 15	17:42:47	17:43:02
		HGKSIT	149 ŽK RIJEKA 15	17:43:13	17:43:34
		HGKSIT	149 ŽK RIJEKA 15	17:43:40	17:43:49
		HGKSIT	151 ŽK RIJEKA 14	17:43:52	17:43:58
		HGKSIT	158 ŽK RIJEKA 07	17:44:01	17:44:12
		HGKSIT	174 ŽK PULA 15	17:45:25	17:45:32
		HGKSIT	149 ŽK RIJEKA 15	17:45:38	17:45:42
		HGKOSN	247 RIJEKA '15 NOVA	17:46:04	17:46:27
		FKSC	581 ŽK PULA	17:46:36	
		FKSC	581 ŽK PULA	17:46:55	17:47:13
		PLACE	005 PLAĆE PULA	17:47:20	
		PLACE	005 PLAĆE PULA	17:47:44	17:48:00
		HGKPRO	570 GODINA 2015.	17:48:13	17:48:34
		HGKBLG	251 Pula 15	17:48:46	17:49:04
		HGKSIT	174 ŽK PULA 15	17:49:13	17:49:28
		HGKOSN	338 PULA '15 NOVA	17:49:42	17:50:03
		FKSC	636 ŽK KARLOVAC	17:50:12	17:50:29
		PLACE	006 PLAĆE KARLOVAC	17:50:49	
		PLACE	006 PLAĆE KARLOVAC	17:51:05	17:51:20
		HGKPRO	581 GODINA 2015.	17:51:26	17:51:47
		HGKBLG	261 Karlovac 15	17:51:56	17:52:15
		HGKSIT	275 ŽK KARLOVAC 15	17:52:28	
		HGKSIT	275 ŽK KARLOVAC 15	17:52:46	17:52:51
		HGKOSN	448 KARLOVAC '15 NO	17:53:07	
		HGKOSN	448 KARLOVAC '15 NO	17:53:44	
		HGKOSN	448 KARLOVAC '15 NO	17:53:52	
		HGKOSN	448 KARLOVAC '15 NO	17:54:07	17:54:48
		FKSC	691 ŽK ZAGREB	17:55:07	17:55:23
		PLACE	007 PLAĆE ZAGREB	17:55:33	
		PLACE	007 PLAĆE ZAGREB	17:55:54	17:56:10
		HGKPRO	679 GODINA 2015.	17:56:27	17:56:44
		HGKBLG	291 Zagreb 15	17:56:53	17:57:07
		HGKSIT	324 ŽK ZAGREB 15	17:57:17	17:57:31
		HGKOSN	647 ZAGREB '15 NOVA	17:57:39	17:57:56
		FKSC	670 ŽK SISAK	17:58:10	17:58:25
		PLACE	008 PLAĆE SISAK	17:58:41	
		PLACE	008 PLAĆE SISAK	17:59:00	17:59:16
		HGKPRO	619 GODINA 2015.	17:59:26	17:59:42
		HGKBLG	281 Sisak 15	17:59:53	
		HGKBLG	281 Sisak 15	18:00:11	18:00:23
		HGKSIT	304 ŽK SISAK 15	18:00:31	18:00:36
		HGKOSN	547 SISAK '15 NOVA	18:00:49	18:01:11
		FKSC	801 ŽK VARAŽDIN	18:01:27	18:01:43
		PLACE	009 PLAĆE VARAŽDIN	18:02:00	
		PLACE	009 PLAĆE VARAŽDIN	18:02:19	18:02:35
		HGKPRO	720 GODINA 2015.	18:02:46	18:03:04
		HGKBLG	301 Varaždin 15	18:03:14	18:03:28
		HGKSIT	340 ŽK VARAŽDIN 15	18:03:36	
		HGKSIT	340 ŽK VARAŽDIN 15	18:03:54	18:04:05
		HGKOSN	775 VARAŽDIN '15 NO	18:04:17	
		HGKOSN	775 VARAŽDIN '15 NO	18:04:36	18:04:57
		FKSC	821 ŽK BJELOVAR	18:05:14	18:05:29
		PLACE	010 PLAĆE BJELOVAR	18:05:39	
		PLACE	010 PLAĆE BJELOVAR	18:05:58	18:06:11
		HGKPRO	780 GODINA 2015.	18:06:27	18:06:44
		HGKBLG	311 Bjelovar 15	18:06:54	18:07:10

Dana: 25.06.2025 8:55:11 000
ii informatički inženjering 2010 Osijek

Pregled rada

Korisnik	Datum	Program	Obrada	Prijava	Odjava
		HGKSIT	366 ŽK BJELOVAR 15	18:07:19	18:07:23
		HGKOSN	836 BJELOVAR '15 NO	18:07:40	18:07:57
		FKSC	841 ŽK OSIJEK	18:08:15	18:08:29
		PLACE	011 PLAĆE OSIJEK	18:08:46	
		PLACE	011 PLAĆE OSIJEK	18:09:11	18:09:24
		HGKPRO	820 GODINA 2015.	18:09:37	18:09:53
		HGKBLG	321 Osijek 15	18:10:07	18:10:21
		HGKSIT	385 ŽK OSIJEK 15	18:10:28	18:10:32
		HGKOSN	938 OSIJEK '15 NOVA	18:10:46	18:11:11
		FKSC	002 HGK TEKUĆA GODI	19:39:03	19:43:24
		FKSC	97 2014 g. BILANCE	19:45:32	19:45:35
		FKSC	670 ŽK SISAK	19:43:26	19:45:38
		FKSC	97 2014 g. BILANCE	19:45:39	19:47:11
		FKSC	201 TEKUĆA GODINA I	19:47:16	19:47:30
		FKSC	401 TEKUĆA GODINA K	19:47:34	19:47:47
		FKSC	901 2012	19:47:54	19:52:44
		PLACE	001 HRVATSKA	19:52:55	19:55:58
		HGKPRO	015 Godina 2015	19:56:04	19:59:17
		HGKBLG	202 Split 15	19:59:36	20:02:33
		HGKSIT	304 ŽK SISAK 15	20:02:39	20:04:05
		HGKOSN	015 Godina 2015	20:04:13	20:08:01
		HGKOSN	015 Godina 2015	20:08:29	20:08:43
		HGKOSN	515 Godina 2015	20:08:57	20:09:04
		HGKOSN	101 SPLIT '15 NOVA	20:09:08	20:09:22
		HGKOSN	158 ZADAR 15' NOVA	20:09:31	20:09:41
		HGKOSN	247 RIJEKA '15 NOVA	20:09:52	20:10:12
		HGKOSN	338 PULA '15 NOVA	20:10:16	20:10:31
		HGKOSN	448 KARLOVAC '15 NO	20:10:36	20:10:44
		HGKOSN	547 SISAK '15 NOVA	20:10:51	20:11:01
		HGKOSN	647 ZAGREB '15 NOVA	20:11:10	20:11:17
		HGKOSN	775 VARAŽDIN '15 NO	20:11:27	20:11:41
		HGKOSN	836 BJELOVAR '15 NO	20:11:45	20:11:51
		HGKOSN	938 OSIJEK '15 NOVA	20:12:01	20:12:08
		HGKPRO	679 GODINA 2015.	20:15:47	20:19:11
		PRODAJA	015 Fakture sa PDV-	20:19:40	20:22:45
		PLACE	901 VIŠNJA	20:25:08	20:31:39
		PLACE	902 DRAGICA	20:31:45	20:31:52
		PLACE	903 ZDENKA	20:31:53	20:31:57
		PLACE	904 ANA	20:31:59	20:32:03
		PLACE	905 SANJA	20:32:08	20:32:11
		HGKTRF	015 Godina 2015	21:20:42	21:37:22
		FKSC	002 HGK TEKUĆA GODI	21:37:28	21:38:45
	25.06.2025				
		FKSC	002 HGK TEKUĆA GODI	8:35:38	8:36:41
		FKSC	002 HGK TEKUĆA GODI	8:36:43	8:37:04
		FKSC	002 HGK TEKUĆA GODI	8:37:05	8:44:03

Dana: 25.06.2025 8:55:11 000
ii informatički inženjering 2010 Osijek

Prilogu 7 ispis korisnika koji su evidentirani u spornim aplikacijama.

SREDIŠNJICA

Financijsko knjigovodstvo i salda-konta

002
HRVATSKA GOSPODARSKA KOMORA

Dana: 25.06.2025
Strana: 1

ISPIS KORISNIKA

RBR	Šifra	Opis
1	000	Supervisor AAA
2	001	SysOP
3	002	SysOP
4	003	SysOP
5	071	Mirta Vanđura
6	100	.
7	109	Parlov Nada
8	110	Petric Zdenka
9	112	Radas Višnja
10	113	Slamić Janton Ana
11	114	Tišljar Sanja
12	115	MARIJA ISTER
13	116	MELITA PLOHL
14	117	Nikolina Zorica
15	118	MARIJANA GRĐAN
16	119	Martina Buhin
17	120	VLASTA IVANOVIĆ
18	122	Vjekoslav Juric
19	124	Mladen Komšić
20	126	Višnja Stupin
21	997	Mato Gadža

Obračun plaća sa kadrovskom evidencijom – honorari

001
HRVATSKA GOSPODARSKA KOMORA

Dana: 25.06.2025
Strana: 1

ISPIS KORISNIKA

RBR	Šifra	Opis
1	000	ŽELIMIR POLJAK
2	001	ŽELIMIR POLJAK
3	100	JASMINKA MOMČILOVIĆ
4	101	JASNA MIKIĆ
5	108	JOSIP AMLADINOV
6	113	SLAMIĆ JANTON ANA
7	114	SANJA TIŠLJAR
8	118	MARIJANA GRĐAN
9	120	VLASTA IVANOVIĆ
10	121	DRAŽEN HOLMIK
11	122	Vjekoslav Juric
12	123	Irena Zeljko
13	124	Mladen Komšić
14	125	Ivan Brač

HRVATSKA GOSPODARSKA KOMORA
Rooseveltov trg 2, 10000 Zagreb
OIB: 85167032587

Stranica: 1
Obrada: 2015

ISPIS KORISNIKA

Rbr	Šifra	Opis
1.	000	ADM
2.	001	SysOP
3.	002	SysOP
4.	003	SysOP
5.	100	.
6.	101	Mikić Jasna
7.	102	
8.	105	Jurišić Rožman Anka
9.	106	Drenški Vesna
10.	107	Lunko Dubravka
11.	108	Mladinov Josipa
12.	109	Parlov Nada
13.	110	Petric Zdenka
14.	111	Poslek Draga
15.	112	Radas Višnja
16.	113	Slamić Janton Ana
17.	114	Tišljar Sanja
18.	115	Marija Ister
19.	116	Melita Plohl
20.	117	Nikolina Zorica
21.	118	MARIJANA GRĐAN
22.	120	VLASTA IVANOVIĆ
23.	121	DRAŽEN HOLMIK
24.	124	Mladen Komšić
25.	125	Ivan Brač
26.	126	Višnja Stupin
27.	500	Alojz Zimić
28.	997	Mato Gadža

Blagajna kunska i Blagajna devizna

IME	PREZIMEIME	AKTIVAN	SKLADISTE	REFERENT	APPL	NIVO	Blagajna	VRIJEME
000	nihil	1	01	00	S		00	25.06.2025 09:28:14
001	SysOP	0	01	00	S		01	19.03.2010 11:35:04
002	SysOP	0	01	00	S		01	03.03.2010 10:49:55
003	SysOP	0	01	00	S		01	10.05.2010 13:32:30
100	Mladinov Josipa	0	01	00	S		01	07.04.2011 12:38:29
101	Mikić Jasna	0	01	00	S		01	28.01.2015 12:49:07
102		0	01	00	S		00	28.01.2015 12:48:32
105	Jurišić Rožman Anka	0	01	00	S		02	24.11.2010 11:21:37
106	Drneški Vesna	0	01	06	S	A	03	24.12.2009 10:03:52
107	Lunko Dubravka	0	01	07	S		02	27.03.2009 10:54:37
108	Momčilović Jasminka	0	01	00	S	A	02	25.09.2013 15:15:25
109	Parlov Nada	0	01	00	S	A	02	10.11.2015 10:37:01
110	Petric Zdenka	0	01	00	S	A	02	31.12.2010 12:33:58
111	Poslek Draga	0	01	00	S	A	02	23.10.2014 14:17:17
112	Radas Višnja	0	01	00	S	A	02	13.10.2015 16:31:09
113	Slamić Janton Ana	0	01	00	S	S	02	06.08.2015 09:34:46
114	Tišljar Sanja	0	01	00	S	S	02	30.10.2015 08:30:06
115	MARIJA ISTER	0	01	00	S	S	02	20.11.2014 10:42:14
116	MELITA PLOHL	0	01	00	S	S	02	05.10.2015 12:49:11
117	NIKOLINA ZORICA	0	01	00	S		01	06.08.2015 09:36:17
118	MARIJANA GRĐAN	0	01	00	S	S	01	21.05.2015 11:26:14
120	VLASTA IVANOVIĆ	0	01	00	S		01	08.02.2015 11:42:14
121	DRAŽEN HOLMIK	0	01	00	S		01	15.04.2014 12:11:27
122	Vjekoslav Juric	0	01	00	S		01	12.05.2015 15:54:03
123	Irena Zeljko	0	01	00	S		01	
124	Mladen Komšić	0	01	00	S		01	02.11.2015 17:27:34
125	Ivan Brač	0	01	00	S		01	09.03.2015 12:30:43
126	Višnja Stupin	0	01	00	S	S	01	07.08.2015 12:47:04
500	Alojz Zimić	0	01	00	S		01	
501	LJiljana Čizmar	0	01	00	S		01	18.01.2016 14:13:53
997	Mato Gadža	0	01	00	S	A	02	08.02.2015 13:55:46

Sitan inventar

28

IME	PREZIMEIME	AKTIVAN	SKLADISTE	REFERENT	APPL	NIVO	Blagajna	VRIJEME	AD
000	ADM	1	01	00	S	S	00	25.06.2025 09:30:48	
001	SysOP	0	01	00	S	S	01	24.02.2011 14:43:17	
002	SysOP	0	01	00	S	S	01	24.02.2011 14:49:29	
003	SysOP	0	01	00	S	S	01	27.10.2008 12:58:20	
100	Mladinov Josipa	0	01	00	S	S	01	23.02.2011 13:45:34	
101	Mikić Jasna	0	01	00	S	S	01	21.11.2013 11:13:22	
102		0	01	00	S	A	00		
105	Jurišić Rožman Anka	0	01	00	S	A	02	19.06.2009 13:16:43	
106	Drneški Vesna	0	01	06	S	A	03	06.05.2009 15:43:21	
107	Lunko Dubravka	0	01	07	S	S	02	14.07.2014 15:27:38	
108	Momčilović Jasminka	0	01	00	S	A	02	10.04.2011 22:11:05	
109	Parlov Nada	0	01	00	S	S	02	13.05.2015 15:03:03	
110	Petric Zdenka	0	01	00	S	S	02	12.05.2010 13:41:23	
111	Poslek Draga	0	01	00	S	A	02	16.03.2010 15:45:47	
112	Radas Višnja	0	01	00	S	A	02	29.09.2008 14:04:12	
113	Slamić-Janton Ana	0	01	00	S	S	02	28.05.2015 20:23:00	
114	Tišljar Sanja	0	01	00	S	A	02	06.02.2016 08:38:38	
115	Marija Lusitg	0	01	00	S	A	01	01.03.2015 18:30:20	
116	Korisnik 116	0	01	00	S	A	01	22.10.2015 09:20:23	
117	Nikolina Zorica	0	01	00	S	A	01	08.02.2016 09:03:53	
118	MARIJANA GRĐAN	0	01	00	S	S	01	21.03.2016 08:43:22	
120	VLASTA IVANOVIĆ	0	01	00	S	S	01		
121	DRAŽEN HOLMIK	0	01	00	S	S	01		
124	Mladen Komšić	0	01	00	S	S	01	02.11.2015 09:34:38	
125	Ivan Brač	0	01	00	S	S	01		
126	Višnja Stupin	0	01	00	S	S	01	26.02.2015 20:20:43	
500	Alojz Zimić	0	01	00	S	S	01	23.12.2014 10:44:13	
997	Mato Gadža	0	01	00	S	A	01	08.02.2015 13:57:21	

Osnovna sredstva (STARA konta)

S 30

IME	PREZIMEIME	AKTIVAN	SKLADISTE	REFERENT	APPL	NIVO	Blagajna	VRIJEME	Al
000	ADM	1	01	00	S	S	00	25.06.2025 09:31:51	
001	SysOP	0	01	00	S	S	01	01.02.2011 12:17:39	
002	SysOP	0	01	00	S	S	01	28.02.2011 11:16:18	
003	SysOP	0	01	00	S	S	01		
100	Mladinov Josipa	0	01	00	S	S	01	28.02.2011 12:18:46	
101	Mikić Jasna	0	01	00	S	S	01	05.06.2014 14:15:43	
102		0	01	00	S		00		
105	Jurišić Rožman Anka	0	01	00	S	A	02	28.02.2011 20:58:22	
106	Drneški Vesna	0	01	06	S	A	03	27.02.2015 10:35:30	
107	Lunko Dubravka	0	01	07	S	S	02	04.07.2014 10:26:23	
108	Momčilović Jasminka	0	01	00	S	A	02	26.02.2013 14:03:33	
109	Parlov Nada	0	01	00	S	S	02	13.05.2015 15:05:22	
110	Petric Zdenka	0	01	00	S	S	02	17.02.2010 15:06:45	
111	Poslek Draga	0	01	00	S	A	02	12.02.2009 12:27:36	
112	Radas Višnja	0	01	00	S	A	02	28.02.2015 19:35:41	
113	Slamić Janton Ana	0	01	00	S	S	02	27.02.2015 10:33:07	
114	Tišljar Sanja	0	01	00	S	S	01	08.02.2016 14:07:23	
115	MARIJA ISTER	0	01	00	S	S	01	28.02.2015 20:15:26	
116	MELITA PLOHL	0	01	00	S	S	02	07.03.2016 12:30:20	
117	Nikolina Zorica	0	01	00	S	S	02	23.11.2015 14:51:13	
118	MARIJANA GRĐAN	0	01	00	S	S	01	06.02.2016 12:20:45	
120	VLASTA IVANOVIĆ	0	01	00	S	S	01	22.01.2015 15:40:25	
121	DRAŽEN HOLMIK	0	01	00	S	S	01	16.04.2014 09:28:14	
122	Vjekoslav Juric	0	01	00	S	S	01	01.03.2015 14:14:20	
124	Mladen Komšić	0	01	00	S	S	01	05.03.2015 16:11:38	
125	Ivan Brač	0	01	00	S	S	01		
126	Višnja Stupin	0	01	00	S	S	01	06.03.2015 14:10:34	
500	Alojz Zimić	0	01	00	S	S	01	26.03.2015 12:50:03	
501	LJiljana Čizmar	0	01	00	S	S	01	28.02.2015 13:58:50	
997	Mato Gadža	0	01	00	S	S	01	08.02.2015 13:56:23	

Prihvat izvoda ZAP-a

S 9

IME	PASSWD	PREZIMEIME	AKTIVAN	OVLASTENJE
000	nihil	SysOP	1	00
109	109	Nada	0	00
113	113	Ana Slamić Janton	0	01
114	114	Sanja Tišljar	0	00
115	115	Marija Lustig	0	01
116	116	Melita Kraljic	0	01
118	118	Marijana Grđan	0	01
120	120	Vlasta Ivanović	0	01
124	124	Mladen Komsic	0	01

Financijsko knjigovodstvo i salda-konta -> Obrada Konsolidirana bilanca

S 29

Šifra	Opis	Mj.obr	Ref	Aplikacija	Dnevnik	Email adresa	Lokalna adresa	XMIME
000	Supervisor AAA	01		S	0			SERVEI
001	SysOP	01		S	0			WORK2
002	SysOP	01		S	0			WORK2
003	SysOP	01		S	0			WORK_
071	Mirta Vanđura	01		S	1			WORK7
100	.	01		S	0			WORK_
101	Mikić Jasna	01		S	1			WORK7
105	Jurišić Rožman Anka	01		S	0			WORK_
106	Drenški Vesna	01		S	0			WORK_
107	Lunko Dubravka	01		S	0			WORK_
108	Josipa Mladinov	01		S	0			WORK_
109	Parlov Nada	01		S	0			WORK2
110	Petric Zdenka	01		S	0			WORK1
111	Poslek Draga	01		S	0			WORK1
112	Radas Višnja	01		S	0			WORK1
113	Slamić Janton Ana	01		S	0			WORK1
114	Tišljar Sanja	01		S	0			WORK1
115	MARIJA ISTER	01		S	0			WORK1
116	MELITA PLOHL	01		S	0			WORK1
117	Nikolina Zorica	01		S	0			WORK_
118	MARIJANA GRĐAN	01		S	0			WORK7
119	Martina Buhin	01		S	1			WORK7
120	VLASTA IVANOVIĆ	01		S	1			WORK5
121	DRAŽEN HOLMIK	01		S	1			WORK7
122	Vjekoslav Juric	01		S				WORK_
124	Mladen Komšić	01		S	1			WORK7
125	Ivan Brač	01		S	1			WORK7
126	Višnja Stupin	01		S	0			WORK7
997	Mato Gadža	01		P	0			Work_5

Financijsko knjigovodstvo i salda-konta -> Obrada Izvorno Hrvatsko

S 28

Šifra	Opis	Mj.obr	Ref	Aplikacija	Dnevnik	Email adresa	Lokalna adresa	XMIME
000	Supervisor AAA	01		S				SERVER
001	SysOP	01		S	0			WORK2
002	SysOP	01		S				WORK2
003	SysOP	01		S				WORK_
071	Mirta Vanđura	01		S	1			WORK2
100	Mladinov Josipa	01		S				WORK_
101	Mikić Jasna	01		S	1			WORK2
102		01		S				WORK_
105	Jurišić Rožman Anka	01		S	1			WORK_
106	Drneški Vesna	01		S	0			WORK_
107	Lunko Dubravka	01		S				WORK_
108	Mladinov Josipa	01		S	A			WORK_
109	Parlov Nada	01		S	0			WORK_
110	Petric Zdenka	01		S	0			WORK1
111	Poslek Draga	01		S	1			WORK1
112	Radas Višnja	01		S	1			WORK1
113	Slamić Janton Ana	01		S	0			WORK1
114	Tišljar Sanja	01		S	A			WORK1
115	MARIJA ISTER	01		S	0			WORK1
116	MELITA PLOHL	01		S	0			WORK1
117	NIKOLINA ZORICA	01		S	1			WORK2
118	MARIJANA GRĐAN	01		S	1			WORK2
119	Martina Buhin	01		S	1			WORK2
120	VLASTA IVANOVIĆ	01		S	1			WORK2
121	DRAŽEN HOLMIK	01		S	1			WORK2
124	Mladen Komšić	01		S	1			WORK2
125	Ivan Brač	01		S	1			WORK2
126	Višnja Stupin	01		S	1			WORK2

Financijsko knjigovodstvo i salda-konta -> Obrada Zaklada Koprivnica

S 28

Šifra	Opis	Mj.obr	Ref	Aplikacija	Dnevnik	Email adresa	Lokalna adresa	XMIME
000	Supervisor AAA	01		S	0			SERVER
001	SysOP	01		S	0			WORK2
002	SysOP	01		S				WORK2
003	SysOP	01		S				WORK_
071	Mirta Vanđura	01		S	1			WORK2
100	Mladinov Josipa	01		S				WORK_
101	Mikić Jasna	01		S	1			WORK2
102		01		S				WORK_
105	Jurišić Rožman Anka	01		S	1			WORK_
106	Drneški Vesna	01		S	0			WORK_
107	Lunko Dubravka	01		S				WORK_
108	Mladinov Josipa	01		S	A			WORK_
109	Parlov Nada	01		S	0			WORK_
110	Petric Zdenka	01		S	0			WORK1
111	Poslek Draga	01		S	1			WORK1
112	Radas Višnja	01		S	1			WORK1
113	Slamić Janton Ana	01		S	0			WORK1
114	Tišljar Sanja	01		S	A			WORK1
115	MARIJA ISTER	01		S	0			WORK1
116	MELITA PLOHL	01		S	0			WORK1
117	NIKOLINA ZORICA	01		S	1			WORK2
118	MARIJANA GRĐAN	01		S	1			WORK2
119	Martina Buhin	01		S	1			WORK2
120	VLASTA IVANOVIĆ	01		S	1			WORK2
121	DRAŽEN HOLMIK	01		S	1			WORK2
124	Mladen Komšić	01		S	1			WORK2
125	Ivan Brač	01		S	1			WORK2
126	Višnja Stupin	01		S	1			WORK2

Financijsko knjigovodstvo i salda-konta -> Obrada Biznet 2012 i Biznet 2012 likvidacija

S 29

Šifra	Opis	Mj.obr	Ref	Aplikacija	Dnevnik	Email adresa	Lokalna adresa	XMIME
000	Supervisor AAA	01		S	0			SERVER
001	SysOP	01		S	0			WORK2
002	SysOP	01		S	0			WORK2
003	SysOP	01		S	0			WORK_
071	Mirta Vanđura	01		S	0			WORK_
100	.	01		S	0			WORK_
101	Mikić Jasna	01		S	0			WORK_
102	WORK_7	01		S				WORK_
105	Jurišić Rožman Anka	01		S	0			WORK_
106	Drenški Vesna	01		S	0			WORK_
107	Lunko Dubravka	01		S	0			WORK_
108	Josipa Mladinov	01		S	0			WORK_
109	Parlov Nada	01		S	0			WORK2
110	Petric Zdenka	01		S	0			WORK1
111	Poslek Draga	01		S	0			WORK1
112	Radas Višnja	01		S	0			WORK1
113	Slamić Janton Ana	01		S	0			WORK1
114	Tišljar Sanja	01		S	0			WORK1
115	Marija Lustig	01		S	0			WORK1
116	Korisnik 116	01		S	0			WORK1
117	NIKOLINA ZORICA	01		S	0			WORK_
118	MARIJANA GRĐAN	01		S	0			WORK_
119	Martina Buhin	01		S	0			WORK_
120	VLASTA IVANOVIĆ	01		S	0			WORK_
121	DRAŽEN HOLMIK	01		S	0			WORK_
124	Mladen Komšić	01		S	0			WORK_
125	Ivan Brač	01		S	0			WORK_
126	Višnja Stupin	01		S	0			WORK_
500	Mato Gadža	01		S	0			WORK_

Aplikacija Osnovna Sredstva -> Obrade po novim kontima

S 30

IME	PREZIMEIME	AKTIVAN	SKLADISTE	REFERENT	APPL	NIVO	Blagajna	VRIJEME
000	ADM	1	01	00	S	S	00	25.06.2025 09:
001	SysOP	0	01	00	S	S	01	09.02.2011 11:
002	SysOP	0	01	00	S	S	01	24.02.2009 12:
003	SysOP	0	01	00	S	S	01	
100	Mladinov Josipa	0	01	00	S	S	01	31.01.2011 10:
101	Mikić Jasna	0	01	00	S	S	01	11.06.2014 17:
102		0	01	00	S		00	
105	Jurišić Rožman Anka	0	01	00	S	A	02	27.11.2007 10:
106	Drneški Vesna	0	01	06	S	A	03	04.02.2008 13:
107	Lunko Dubravka	0	01	07	S	S	02	04.07.2014 10:
108	Momčilović Jasminka	0	01	00	S	A	02	11.11.2013 12:
109	Parlov Nada	0	01	00	S	S	02	01.12.2015 12:
110	Petric Zdenka	0	01	00	S	S	02	19.02.2010 17:
111	Poslek Draga	0	01	00	S	A	02	30.08.2007 16:
112	Radas Višnja	0	01	00	S	A	02	27.02.2015 10:
113	Slamić Ana	0	01	00	S	S	02	08.03.2013 12:
114	Tišljar Sanja	0	01	00	S	S	02	06.02.2016 08:
115	MARIJA ISTER	0	01	00	S	S	01	28.02.2015 20:
116	MELITA PLOHL	0	01	00	S	S	02	22.02.2016 10:
117	Nikolina Zorica	1	01	00	S	S	02	03.02.2016 14:
118	MARIJANA GRĐAN	0	01	00	S	S	01	27.10.2016 14:
120	VLASTA IVANOVIĆ	0	01	00	S	S	01	20.08.2014 16:
121	DRAŽEN HOLMIK	0	01	00	S	S	01	
122	Vjekoslav Juric	0	01	00	S	S	01	01.03.2015 18:
124	Mladen Komšić	0	01	00	S	S	01	15.12.2014 10:
125	Ivan Brač	0	01	00	S	S	01	
126	Višnja Stupin	0	01	00	S	S	01	28.02.2015 09:
500	Alojz Zimić	0	01	00	S	S	01	26.03.2015 12:
501	LJiljana Čizmar	0	01	00	S	S	01	28.02.2015 15:
997	Mato Gadža	0	01	00	S	S	01	02.03.2015 08:

Aplikacija Knjiga URA s PDV-om -> Obrada Središnjica

18

Šifra	Opis	SK	Ref	Aplikacija	Nivo ovlasti	DAT_RODJENJA	ZASTITA	OIB
000	System Operater	00	01	S	S			
100	Direktor	00	01	S	S	01.01.2000		
101	Anđelka	00	01	S	P			
105	Anka	00	05	S	S	01.01.2000		
110	Zdenka	00	10	S	S			
111	Mario	00	11	S	S			
112	Tomas	00	08	S				
113	Ana Slamić Janton	00	08	S				
114	Sanja	00	14	S	S			
115	Marija	00	15	S	P	01.01.2000		26172267950
116	Melita	00	16	S	P			
117	Nikolina Zorica	00	17	S	P			
118	MARIJANA GRĐAN	00	01	S	P			
120	VLASTA IVANOVIĆ	00	01	S	P			
121	DRAŽEN HOLMIK	00	01	S	P			
124	Mladen Komšić	00	01	S	P			
125	Ivan Brač	00	01	S	P			
126	Višnja Stupin	00	01	S	P			

Aplikacija Posebne obrade virmana -> Obrada Središnjica i sve Žk

901
HRVATSKA GOSPODARSKA KOMORA

Dana: 25.06.2025
Strana: 1

ISPIS KORISNIKA

RBR	Šifra	Opis
1	000	ŽELIMIR POLJAK
2	001	ŽELIMIR POLJAK
3	101	JASNA MIKIĆ
4	112	VIŠNJA
5	113	SLAMIĆ JANTON ANA
6	118	MARIJANA GRĐAN
7	120	VLASTA IVANOVIĆ
8	121	DRAŽEN HOLMIK
9	122	Vjekoslav Juric
10	123	Irena Zeljko
11	124	Mladen Komšić

SPLIT

Financijsko knjigovodstvo i salda-konta

22

Šifra	Opis	Mj.obr	Ref	Aplikacija	Dnevnik	Email adresa	Lokalna adresa	XMIME
000	System Operater	01		S	1			SERVER
001	SysOP	01		S	0			WORK2
002	SysOP	01		S				WORK2
003	SysOP	01		S				WORK3
071	Mirta Vanđura	01		S	0			WORK2
100	MARIJA	01		S	0			WORK1
101	MILENA	01		S	0			WORK2
102	SUZANA	01		S	0			WORK_
105	Maja Mladineo	01		S	0			WORK_
109	PARLOV NADA	01		S	0			WORK2
113	SLAMIĆ JANTON ANA	01		S	0			WORK2
114	SANJA TIŠLJAR	01		S	0			WORK2
115	MARIJA ISTER	01		S	0			WORK_
116	MELITA PLOHL	01		S	0			WORK3
117	NIKOLINA ZORICA	01		S	0			WORK2
118	MARIJANA GRĐAN	01		S	0			WORK3
119	Martina Buhin	01		S	0			WORK3
120	VLASTA IVANOVIĆ	01		S	0			WORK2
121	DRAŽEN HOLMIK	01		S	0			WORK3
124	Mladen Komšić	01		S	0			WORK3
125	Ivan Brač	01		S	0			WORK3
126	Višnja Stupin	01		S	0			WORK2

Obračun plaća sa kadrovskom evidencijom – honorari

002 ŽUPANIJSKA KOMORA SPLIT Dana: 25.06.2025
HRVATSKA GOSPODARSKA KOMORA Strana: 1

ISPIS KORISNIKA

RBR	Šifra	Opis
1	000	ŽELIMIR POLJAK
2	001	ŽELIMIR POLJAK
3	002	SUZAN KUKOČ
4	100	Marija Dević
5	101	Milena Bučan
6	102	Suzan Kukoć
7	105	Maja Mladineio
8	113	SLAMIĆ JANTON ANA
9	114	SANJA TIŠLJAR
10	118	MARIJANA GRĐAN
11	120	VLASTA IVANOVIĆ
12	121	DRAŽEN HOLMIK
13	122	Vjekoslav Juric
14	123	Irena Zeljko
15	124	Mladen Komšić
16	125	Ivan Brač

Fakturiranje i knjiga IRA, Knjiga URA kunska, Knjiga URA devizna

20

Šifra	Opis	SK	SK2	SK3	SK4	SK5	Ref	Aplikacija	Nivo ovlasti	DAT_RODJENJA	ZASTITA	OVLASTENJE
000	nihil	01					00	S	S	01.01.2000		00
001	SysOP	01					00	S	S	01.01.2000		00
002	SysOP	01					00	S	S	01.01.2000		00
003	SysOP	01					00	S	S	01.01.2000		00
100	Marija	01					00	S	P	10.07.1953		01
101	Milena	01					00	S	P	07.04.1973		01
102	Suzan	01					00	S	P	17.01.1965		01
105	Maja Mladineo	01					00	s	s	01.01.2000		01
113	SLAMIĆ JANTON ANA	01					00	S	P			01
114	SANJA TIŠLJAR	01					00	S	P			01
115	MARIJA ISTER	01					00	S	P			01
116	MELITA PLOHL	01					00	S	P			01
117	NIKOLINA ZORICA	01					00	S	P			01
118	MARIJANA GRĐAN	01					00	S	P			01
120	VLASTA IVANOVIĆ	01					00	S	P			01
121	DRAŽEN HOLMIK	01					00	S	P			01
124	Mladen Komšić	01					00	S	P			01
125	Ivan Brač	01					00	S	P			01
126	Višnja Stupin	01					00	S	P			01
500	Alojz Zimić	01					00	S	P			01

Blagajna kunska i Blagajna devizna

S 25

IME	PREZIMEIME	AKTIVAN	SKLADISTE	REFERENT	APPL	NIVO	Blagajna	VRIJEME	AD
000	nihil	1	01	00	S		00	25.06.2025 09:50:07	
001	SysOP	0	01	00	S		01	08.07.2010 10:39:08	
002	SysOP	0	01	00	S		01	28.05.2008 10:53:54	
003	SysOP	0	01	00	S		01	30.12.2008 14:53:19	
100	Marija	0	01	00	S		01	04.12.2014 13:00:39	
101	Milena	0	01	00	S		01	06.03.2015 10:09:17	
102	Suzan	0	01	00	S		00	23.12.2014 12:33:56	
105	Maja Mladineo	0	01	00	S		02	04.12.2014 09:38:22	
109	PARLOV NADA	0	01	00	S		01	05.11.2015 13:42:43	
112	VIŠJNA RADAS	0	01	00	S		01	02.03.2015 08:05:09	
113	SLAMIĆ JANTON ANA	0	01	00	S		01		
114	Sanja Tišljar	0	01	00	S		01	16.02.2015 13:51:29	
115	MARIJA ISTER	0	01	00	S		01		
116	MELITA PLOHL	0	01	00	S		01	17.04.2015 13:13:47	
117	NIKOLINA ZORICA	0	01	00	S		01		
118	MARIJANA GRĐAN	0	01	00	S	S	01	05.02.2016 12:09:42	
120	VLASTA IVANOVIĆ	0	01	00	S		01		
121	DRAŽEN HOLMIK	0	01	00	S		01		
122	Vjekoslav Juric	0	01	00	S		01		
123	Irena Zeljko	0	01	00	S		01		
124	Mladen Komšić	0	01	00	S		01	18.09.2015 15:37:38	
125	Ivan Brač	0	01	00	S		01		
126	Višnja Stupin	0	01	00	S	S	01	25.09.2015 13:29:26	
500	Alojz Zimić	0	01	00	S		01		
501	LJiljana Čizmar	0	01	00	S		01	19.01.2015 15:03:37	

Sitan inventar

15

IME	PREZIMEIME	AKTIVAN	SKLADISTE	REFERENT	APPL	NIVO	Blagajna	VRIJEME	AD
000	nihil	1	01	00	S	S	00	25.06.2025 09:51:00	
001	SysOP	0	01	00	S	S	01	13.06.2007 15:19:31	
002	SysOP	0	01	00	S	S	01	05.06.2007 20:26:11	
003	SysOP	0	01	00	S	S	01		
100	Marija	0	01	00	S	S	01	07.01.2015 10:29:07	
101	Milena	0	01	00	S	S	01	23.12.2014 12:46:17	
102	Suzan	0	01	00	S	S	00	16.04.2011 10:30:57	
103	Matko	0	01	00	S	S	02	18.06.2007 10:55:07	
105	MAJA	0	01	00	S	S	01	23.10.2014 13:10:22	
109	PARLOV NADA	0	01	00	S	S	01	12.05.2015 14:07:01	
114	SANJA TIŠLJAR	0	01	00	S	S	01	24.03.2015 12:15:44	
115	M. Ister	0	01	00	S	S	01	01.03.2015 18:30:17	
118	MARIJANA GRĐAN	0	01	00	S	S	01	11.03.2016 09:01:17	
126	Višnja Stupin	0	01	00	S	S	01	16.02.2015 15:44:14	
500	Alojz Zimić	0	01	00	S	S	01		

Osnovna sredstva (STARA konta)

20

IME	PREZIMEIME	AKTIVAN	SKLADISTE	REFERENT	APPL	NIVO	Blagajna	VRIJEME	AD
000	nihil	1	01	00	S	S	00	25.06.2025 09:51:52	
100	AA	0	01	00	S	S	01	26.11.2014 15:08:01	
101	BB	0	01	00	S	S	01	29.10.2014 08:52:10	
102	CC	0	01	00	S		01	16.04.2011 10:30:52	
105	Maja Mladineo	0	01	00	S	S	01	11.07.2014 13:26:48	
106	DRENŠKI VESNA	0	01	00	S	S	01		
109	PARLOV NADA	0	01	00	S	S	01	24.04.2015 11:52:58	
112	VIŠJNA RADAS	0	01	00	S	S	01		
113	SLAMIĆ JANTON ANA	0	01	00	S	S	01		
114	SANJA TIŠLJAR	0	01	00	S	S	01	17.06.2015 14:58:30	
115	MARIJA ISTER	0	01	00	S	S	01	28.02.2015 20:00:00	
116	MELITA PLOHL	0	01	00	S	S	01	30.03.2015 10:14:46	
117	NIKOLINA ZORICA	0	01	00	S	S	01	01.03.2015 15:03:40	
118	MARIJANA GRĐAN	0	01	00	S	S	01	11.03.2016 09:00:26	
122	Vjekoslav Juric	0	01	00	S	S	01	01.03.2015 14:59:13	
124	Mladen Komšić	0	01	00	S	S	01		
125	Ivan Brač	0	01	00	S	S	01		
126	Višnja Stupin	0	01	00	S	S	01	03.03.2015 12:21:23	
500	Alojz Zimić	0	01	00	S	S	01		
501	LJiljana Čizmar	0	01	00	S	S	01		

Aplikacija Osnovna Sredstva -> Obrade po novim kontima

20

IME	PREZIMEIME	AKTIVAN	SKLADISTE	REFERENT	APPL	NIVO	Blagajna	VRIJEME	AD
000	nihil	1	01	00	S	S	00	25.06.2025 09:52:27	
100	AA	0	01	00	S	S	01	05.12.2014 14:32:23	
101	BB	0	01	00	S	S	01	05.12.2014 13:57:50	
102	CC	0	01	00	S		01	16.04.2011 10:30:52	
105	Maja Mladineo	0	01	00	S	S	01	23.07.2014 08:15:03	
106	DRENŠKI VESNA	0	01	00	S	S	01		
109	PARLOV NADA	0	01	00	S	S	01	10.06.2015 12:22:09	
112	VIŠJNA RADAS	0	01	00	S	S	01	27.02.2015 10:31:58	
113	SLAMIĆ JANTON ANA	0	01	00	S	S	01		
114	SANJA TIŠLJAR	0	01	00	S	S	01	09.06.2015 11:58:00	
115	MARIJA ISTER	0	01	00	S	S	01	01.03.2015 10:42:48	
116	MELITA PLOHL	0	01	00	S	S	01		
117	NIKOLINA ZORICA	0	01	00	S	S	01	01.03.2015 14:56:47	
118	MARIJANA GRĐAN	0	01	00	S	S	01	11.03.2016 08:59:23	
122	Vjekoslav Juric	0	01	00	S	S	01	28.02.2015 19:54:38	
124	Mladen Komšić	0	01	00	S	S	01		
125	Ivan Brač	0	01	00	S	S	01		
126	Višnja Stupin	0	01	00	S	S	01	22.04.2015 09:21:40	
500	Alojz Zimić	0	01	00	S	S	01		
501	LJiljana Čizmar	0	01	00	S	S	01		

ZADAR

Financijsko knjigovodstvo i salda-konta

16

Šifra	Opis	Mj.obr	Ref	Aplikacija	Dnevnik	Email adresa	Lokalna adresa	XMIME
000	nihil	01		S	1			SERVER
071	Mirta Vanđura	01		S	0			WORK1
100	Nediljka Šindija	01		S	0			SERVER
101	Zdenka Vujević	01		S	0			WORK1
109	PARLOV NADA	01		S	0			WORK1
113	SLAMIĆ JANTON ANA	01		S	0			WORK1
114	SANJA TIŠLJAR	01		S	0			WORK2
115	Marija Lustig	01		S				WORK_
117	NIKOLINA ZORICA	01		S	0			WORK2
118	MARIJANA GRĐAN	01		S	0			WORK2
119	Martina Buhin	01		S	0			WORK1
120	VLASTA IVANOVIĆ	01		S	0			WORK1
121	DRAŽEN HOLMIK	01		S	0			WORK1
124	Mladen Komšić	01		S	0			WORK2
125	Ivan Brač	01		S	0			WORK2
126	Višnja Stupin	01		S	0			WORK2

Obračun plaća sa kadrovskom evidencijom – honorari

003 Dana: 25.06.2025
HRVATSKA GOSPODARSKA KOMORA Strana: 1

ISPIS KORISNIKA

RBR	Šifra	Opis
1	000	ŽELIMIR POLJAK
2	001	ŽELIMIR POLJAK
3	004	TEST
4	100	NEDILJKA ŠINDIJA
5	113	SLAMIĆ JANTON ANA
6	114	SANJA TIŠLJAR
7	118	MARIJANA GRĐAN
8	120	VLASTA IVANOVIĆ
9	121	DRAŽEN HOLMIK
10	122	Vjekoslav Juric
11	123	Irena Zeljko
12	124	Mladen Komšić
13	125	Ivan Brač

Fakturiranje i knjiga IRA, Knjiga URA kunska, Knjiga URA devizna

18

Šifra	Opis	SK	SK2	SK3	SK4	SK5	Ref	Aplikacija	Nivo ovlasti	DAT_RODJENJA	ZASTITA	OVLASTENJE
000	nihil	00					00	S	S	01.01.2000		00
001	SysOP	00					00	S	S	01.01.2000		01
002	SysOP	00					00	S	S	01.01.2000		01
003	SysOP	00					00	S	S	01.01.2000		01
100	Nediljka	00					00	S	P	01.01.2000		01
101	Zdenka	00					00	S	P	01.01.2000		01
102		00					00	S		01.01.2000		01
113	SLAMIĆ JANTON ANA	00					00	S	P			01
114	SANJA TIŠLJAR	00					00	S	P			01
115	MARIJA ISTER	00					00	S	P			01
117	NIKOLINA ZORICA	00					00	S	P			01
118	MARIJANA GRĐAN	00					00	S	P			01
120	VLASTA IVANOVIĆ	00					00	S	P			01
121	DRAŽEN HOLMIK	00					00	S	P			01
124	Mladen Komšić	00					00	S	P			01
125	Ivan Brač	00					00	S	P			01
126	Višnja Stupin	00					00	S	P			01
500	Alojz Zimić	00					00	S	P			01

Blagajna kunska i Blagajna devizna

24

IME	PREZIMEIME	AKTIVAN	SKLADISTE	REFERENT	APPL	NIVO	Blagajna	VRIJEME	A
000	nihil	1	01	00	S		00	25.06.2025 09:59:02	
001	SysOP	0	01	00	S		01	05.01.2009 10:17:23	
002	SysOP	0	01	00	S		01	06.06.2007 11:34:08	
003	SysOP	0	01	00	S		01		
100	Nediljka	0	01	00	S		01	15.01.2015 09:05:49	
101	Zdenka	0	01	00	S		01	09.06.2014 11:32:37	
102	Vjera Opačić	0	01	00	S		00	05.03.2015 10:43:53	
109	PARLOV NADA	0	01	00	S		01	03.07.2015 08:52:12	
112	VIŠJNA RADAS	0	01	00	S		01		
113	SLAMIĆ JANTON ANA	0	01	00	S		01		
114	114	0	01	00	S		01	16.02.2015 13:54:39	
115	MARIJA ISTER	0	01	00	S		01		
116	MELITA PLOHL	0	01	00	S		01		
117	NIKOLINA ZORICA	0	01	00	S		01		
118	MARIJANA GRĐAN	0	01	00	S	S	01		
120	VLASTA IVANOVIĆ	0	01	00	S		01		
121	DRAŽEN HOLMIK	0	01	00	S		01		
122	Vjekoslav Juric	0	01	00	S		01		
123	Irena Zeljko	0	01	00	S		01		
124	Mladen Komšić	0	01	00	S		01	18.12.2014 13:44:29	
125	Ivan Brač	0	01	00	S		01	09.03.2015 12:31:13	
126	Višnja Stupin	0	01	00	S	S	01	28.02.2015 20:17:52	
500	Alojz Zimić	0	01	00	S		01		
501	LJiljana Čizmar	0	01	00	S		01		

Sitan inventar

13

IME	PREZIMEIME	AKTIVAN	SKLADISTE	REFERENT	APPL	NIVO	Blagajna	VRIJEME
000	nihil	1	01	00	S	S	00	25.06.2025 09:59:42
001	SysOP	0	01	00	S	S	01	13.06.2007 15:19:31
002	SysOP	0	01	00	S	S	01	05.06.2007 20:26:11
003	SysOP	0	01	00	S	S	01	
100	Nediljka	0	01	00	S	S	01	27.10.2014 09:30:20
101	Zdenka	0	01	00	S	S	01	19.06.2007 10:22:59
102		0	01	00	S	A	00	
109	PARLOV NADA	0	01	00	S	S	01	12.05.2015 13:53:34
114	SANJA TIŠLJAR	0	01	00	S	S	01	26.03.2015 10:50:42
115	M. Ister	0	01	00	S	S	01	01.03.2015 11:36:54
118	MARIJANA GRĐAN	1	01	00	S	S	01	03.08.2015 08:46:16
126	Višnja Stupin	0	01	00	S	S	01	03.03.2015 10:32:45
500	Alojz Zimić	0	01	00	S	S	01	

Osnovna sredstva (STARA konta)

19

IME	PREZIMEIME	AKTIVAN	SKLADISTE	REFERENT	APPL	NIVO	Blagajna	VRIJEME
000	nihil	1	01	00	S	S	00	25.06.2025 09:53:57
100	Neda	0	01	00	S	S	01	27.10.2014 12:55:41
101	Zdenka	0	01	00	S	S	01	21.07.2008 09:37:37
102	CC	0	01	00	S		01	
106	DRENŠKI VESNA	0	01	00	S	S	01	
109	PARLOV NADA	0	01	00	S	S	01	01.03.2015 17:35:00
112	VIŠJNA RADAS	0	01	00	S	S	01	27.02.2015 16:45:31
113	SLAMIĆ JANTON ANA	0	01	00	S	S	01	
114	SANJA TIŠLJAR	0	01	00	S	S	01	17.06.2015 15:01:56
115	MARIJA LUSTIG	0	01	00	S	S	01	27.02.2015 16:58:31
116	MELITA PLOHL	0	01	00	S	S	01	30.03.2015 10:15:07
117	NIKOLINA ZORICA	0	01	00	S	S	01	01.03.2015 16:19:49
118	MARIJANA GRĐAN	0	01	00	S	S	01	21.08.2015 11:47:08
122	Vjekoslav Juric	0	01	00	S	S	01	
124	Mladen Komšić	0	01	00	S	S	01	
125	Ivan Brač	0	01	00	S	S	01	
126	Višnja Stupin	0	01	00	S	S	01	03.03.2015 12:19:33
500	Alojz Zimić	0	01	00	S	S	01	
501	LJiljana Čizmar	0	01	00	S	S	01	

Aplikacija Osnovna Sredstva -> Obrade po novim kontima

19

IME	PREZIMEIME	AKTIVAN	SKLADISTE	REFERENT	APPL	NIVO	Blagajna	VRIJEME	ADD_
000	nihil	1	01	00	S	S	00	25.06.2025 09:56:17	
100	Neda	0	01	00	S	S	01	03.12.2014 09:44:30	
101	Zdenka	0	01	00	S	S	01	21.07.2008 09:37:37	
102	CC	0	01	00	S		01		
106	DRENŠKI VESNA	0	01	00	S	S	01		
109	PARLOV NADA	0	01	00	S	S	01	17.04.2015 14:49:44	
112	VIŠJNA RADAS	0	01	00	S	S	01		
113	SLAMIĆ JANTON ANA	0	01	00	S	S	01		
114	SANJA TIŠLJAR	0	01	00	S	S	01	26.05.2015 14:05:22	
115	MARIJA LUSTIG	0	01	00	S	S	01	01.03.2015 18:10:55	
116	MELITA PLOHL	0	01	00	S	S	01		
117	NIKOLINA ZORICA	0	01	00	S	S	01	01.03.2015 16:20:02	
118	MARIJANA GRĐAN	0	01	00	S	S	01	10.06.2015 15:44:06	
122	Vjekoslav Juric	0	01	00	S	S	01	28.02.2015 19:50:09	
124	Mladen Komšić	0	01	00	S	S	01		
125	Ivan Brač	0	01	00	S	S	01		
126	Višnja Stupin	0	01	00	S	S	01	03.03.2015 12:19:47	
500	Alojz Zimić	0	01	00	S	S	01		
501	LJiljana Čizmar	0	01	00	S	S	01		

RIJEKA

Financijsko knjigovodstvo i salda-konta

21

Šifra	Opis	Mj.obr	Ref	Aplikacija	Dnevnik	Email adresa	Lokalna adresa	XMIME
000	nihil	01		S	1			SERVER
001	SysOP	01		S	0			WORK2
002	SysOP	01		S				WORK2
003	SysOP	01		S				WORK_
071	Mirta Vanđura	01		S	0			WORK3
100	Višnja Karabaić	01		S	0			WORK_
101	Desanka Marinac	01		S	0			WORK3
102	Lea Mavrić	01		S	0			WORK_
103	Višnja Stupin	01		S	0			WORK9
109	PARLOV NADA	01		S	0			WORK3
113	SLAMIĆ JANTON ANA	01		S	0			WORK3
114	SANJA TIŠLJAR	01		S	0			WORK3
115	Marija Lustig	01		S	0			WORK_
117	NIKOLINA ZORICA	01		S	0			WORK3
118	MARIJANA GRĐAN	01		S	0			WORK3
119	Martina Buhin	01		S	0			WORK3
120	VLASTA IVANOVIĆ	01		S	0			WORK3
121	DRAŽEN HOLMIK	01		S	0			WORK3
124	Mladen Komšić	01		S	0			WORK3
125	Ivan Brač	01		S	0			WORK3
126	Višnja Stupin	01		S	0			WORK2

Obračun plaća sa kadrovskom evidencijom – honorari

004
HRVATSKA GOSPODARSKA KOMORA

Dana: 25.06.2025
Strana: 1

ISPIS KORISNIKA

RBR	Šifra	Opis
1	000	ŽELIMIR POLJAK
2	001	ŽELIMIR POLJAK
3	100	VIŠNJA
4	102	LEA
5	103	Višnja Stupin
6	113	SLAMIĆ JANTON ANA
7	114	SANJA TIŠLJAR
8	118	MARIJANA GRĐAN
9	120	VLASTA IVANOVIĆ
10	121	DRAŽEN HOLMIK
11	122	Vjekoslav Juric
12	123	Irena Zeljko
13	124	Mladen Komšić
14	125	Ivan Brač

Fakturiranje i knjiga IRA, Knjiga URA kunska, Knjiga URA devizna

19

Šifra	Opis	SK	SK2	SK3	SK4	SK5	Ref	Aplikacija	Nivo ovlasti	DAT_RODJENJA	ZASTITA	OVLASTENJE
000	nihil	01					00	S	S	01.01.2000		00
001	SysOP	01					00	S	S	01.01.2000		01
002	SysOP	01					00	S	S	01.01.2000		01
003	SysOP	01					00	S	S	01.01.2000		01
100	Višnja Karabaić	01					00	S	P	03.03.1952		01
101	Desanka Marinac	01					00	S	P	14.10.1954		01
102	Lea	01					00	S		01.01.2000		01
103	Višnja Stupin	01					00	S	P			01
113	SLAMIĆ JANTON ANA	01					00	S	P			01
114	SANJA TIŠLJAR	01					00	S	P			01
115	MARIJA ISTER	01					00	S	P			01
117	NIKOLINA ZORICA	01					00	S	P			01
118	MARIJANA GRĐAN	01					00	S	P			01
120	VLASTA IVANOVIĆ	01					00	S	P			01
121	DRAŽEN HOLMIK	01					00	S	P			01
124	Mladen Komšić	01					00	S	P			01
125	Ivan Brač	01					00	S	P			01
126	Višnja Stupin-Ostojić	01					00	S	P			01
500	Alojz Zimić	01					00	S	P			01

Blagajna kunska i Blagajna devizna

26

IME	PREZIMEIME	AKTIVAN	SKLADISTE	REFERENT	APPL	NIVO	Blagajna	VRIJEME	ADD_N
000	nihil	1	01	00	S		00	25.06.2025 10:03:06	
001	SysOP	0	01	00	S		01	07.09.2010 11:10:41	
002	SysOP	0	01	00	S		01	06.06.2007 11:34:08	
003	SysOP	0	01	00	S		01		
100	Višnja Karabaić	0	01	00	S		01	19.12.2014 13:27:47	
101	Višnja Stupin-Ostojić	0	01	00	S		01	31.10.2014 10:43:18	
102	Lea	0	01	00	S		00	27.09.2013 00:54:21	
103	Martina Deša Brumnić	0	01	00	S		01	11.12.2014 14:12:36	
105	Martina Deše	0	01	00	S		01	05.03.2015 12:49:03	
109	PARLOV NADA	0	01	00	S		01	03.07.2015 08:53:00	
112	VIŠJNA RADAS	0	01	00	S		01		
113	SLAMIĆ JANTON ANA	0	01	00	S		01		
114	114	0	01	00	S		01	16.02.2015 13:56:32	
115	MARIJA ISTER	0	01	00	S		01		
116	MELITA PLOHL	0	01	00	S		01		
117	NIKOLINA ZORICA	0	01	00	S		01		
118	MARIJANA GRĐAN	0	01	00	S	S	01	21.11.2014 11:22:25	
120	VLASTA IVANOVIĆ	0	01	00	S		01		
121	DRAŽEN HOLMIK	0	01	00	S		01		
122	Vjekoslav Juric	0	01	00	S		01		
123	Irena Zeljko	0	01	00	S		01		
124	Mladen Komšić	0	01	00	S		01	18.12.2014 13:45:51	
125	Ivan Brač	0	01	00	S		01		
126	Višnja Stupin-Ostojić	0	01	00	S	S	01	13.02.2015 12:20:25	
500	Alojz Zimić	0	01	00	S		01		
501	LJiljana Čizmar	0	01	00	S		01		

Sitan inventar

Nema podataka

Osnovna sredstva (STARA konta)

23

IME	PREZIMEIME	AKTIVAN	SKLADISTE	REFERENT	APPL	NIVO	Blagajna	VRIJEME	AD
000	ADM	1	01	00	S	S	00	25.06.2025 10:03:47	
001	SysOP	0	01	00	S	S	01	17.02.2010 14:16:55	
002	SysOP	0	01	00	S	S	01	01.06.2007 11:06:26	
003	SysOP	0	01	00	S	S	01	06.12.2007	
100	Višnja Karabaić	0	01	00	S	S	01	15.01.2015 12:25:50	
102	a102	0	01	00	S		00	24.01.2014 13:10:03	
103	Višnja Stupin	0			S		01	28.10.2014 09:32:13	
105	Višnja Karabajić	0	01	00	S	S	01	06.03.2008 11:14:18	
106	DRENŠKI VESNA	0			S		01		
109	PARLOV NADA	0			S		01	05.05.2015 09:22:52	
112	VIŠJNA RADAS	0			S		01		
113	SLAMIĆ JANTON ANA	0			S		01		
114	SANJA TIŠLJAR	0			S		01	17.06.2015 14:22:45	
115	MARIJA LUSTIG	0	01		S	S	01	28.02.2015 19:47:19	
116	MELITA PLOHL	0			S		01	30.03.2015 10:15:23	
117	NIKOLINA ZORICA	0			S		01	01.03.2015 16:18:22	
118	MARIJANA GRĐAN	0			S	S	01	10.06.2015 15:55:01	
122	Vjekoslav Juric	0			S		01		
124	Mladen Komšić	0			S		01		
125	Ivan Brač	0			S		01		
126	Višnja Stupin	0			S	S	01	10.04.2015 13:53:51	
500	Alojz Zimić	0			S		01		
501	LJiljana Čizmar	0			S		01	28.02.2015 10:09:57	

Aplikacija Osnovna Sredstva -> Obrade po novim kontima

23

IME	PREZIMEIME	AKTIVAN	SKLADISTE	REFERENT	APPL	NIVO	Blagajna	VRIJEME	A
000	ADM	1	01	00	S	S	00	25.06.2025 10:04:26	
001	SysOP	0	01	00	S	S	01	18.12.2008 14:19:18	
002	SysOP	0	01	00	S	S	01	01.06.2007 11:06:26	
003	SysOP	0	01	00	S	S	01	06.12.2007	
100	Višnja Karabaić	0	01	00	S	S	01	12.11.2014 14:17:14	
102	a102	0	01	00	S		00	24.01.2014 12:54:42	
103	Višnja Stupin	0			S	S	01	13.11.2014 10:49:00	
105	Višnja Karabajić	0	01	00	S	S	01	06.03.2008 11:14:18	
106	DRENŠKI VESNA	0			S		01		
109	PARLOV NADA	0			S		01	05.05.2015 09:22:48	
112	VIŠJNA RADAS	0			S		01		
113	SLAMIĆ JANTON ANA	0			S		01		
114	SANJA TIŠLJAR	0			S		01	17.06.2015 14:23:24	
115	MARIJA LUSTIG	0	01		S	S	01	01.03.2015 17:40:30	
116	MELITA PLOHL	0			S		01	11.06.2015 09:55:50	
117	NIKOLINA ZORICA	0			S		01	01.03.2015 16:17:56	
118	MARIJANA GRĐAN	0			S		01	10.06.2015 15:09:10	
122	Vjekoslav Juric	0			S		01		
124	Mladen Komšić	0			S		01		
125	Ivan Brač	0			S		01		
126	Višnja Stupin	0			S	S	01	03.03.2015 15:23:18	
500	Alojz Zimić	0			S		01		
501	LJiljana Čizmar	0			S		01		

PULA

Financijsko knjigovodstvo i salda-konta

20

Šifra	Opis	Mj.obr	Ref	Aplikacija	Dnevnik	Email adresa	Lokalna adresa	XMIME
000	nihil	01		S				SERVER
001	SysOP	01		S				WORK2
002	SysOP	01		S				WORK2
003	SysOP	01		S				WORK_
071	Mirta Vanđura	01		S	0			WORK2
100	SysOP	01		S	0			WORK_
101	Zdenka Kuzmanović	01		S	0			WORK2
102	Branka Rojnić	01		S	0			WORK_
109	PARLOV NADA	01		S	0			WORK2
113	SLAMIĆ JANTON ANA	01		S	0			WORK2
114	SANJA TIŠLJAR	01		S	0			WORK2
115	Marija Lusting	01		S	0			WORK_
117	NIKOLINA ZORICA	01		S	0			WORK2
118	MARIJANA GRĐAN	01		S	0			WORK2
119	Martina Buhin	01		S	0			WORK2
120	VLASTA IVANOVIĆ	01		S	0			WORK2
121	DRAŽEN HOLMIK	01		S	0			WORK2
124	Mladen Komšić	01		S	0			WORK2
125	Ivan Brač	01		S	0			WORK2
126	Višnja Stupin	01		S	0			WORK2

Obračun plaća sa kadrovskom evidencijom – honorari

005 ŽUPANIJSKA KOMORA PULA
HRVATSKA GOSPODARKSA KOMORA

Dana: 25.06.2025
Strana: 1

ISPIS KORISNIKA

RBR	Šifra	Opis
1	000	ŽELIMIR POLJAK
2	001	ŽELIMIR POLJAK
3	101	ZDENKA
4	102	BRANKA ROJNIĆ
5	113	SLAMIĆ JANTON ANA
6	114	SANJA TIŠLJAR
7	118	MARIJANA GRĐAN
8	120	VLASTA IVANOVIĆ
9	121	DRAŽEN HOLMIK
10	122	Vjekoslav Juric
11	123	Irena Zeljko
12	124	Mladen Komšić
13	125	Ivan Brač

Fakturiranje i knjiga IRA, Knjiga URA kunska, Knjiga URA devizna

18

Šifra	Opis	SK	SK2	SK3	SK4	SK5	Ref	Aplikacija	Nivo ovlasti	DAT_RODJENJA	ZASTITA	OVLASTENJE
000	ADM	00					00	S	S	01.01.2000		00
001	SysOP	00					00	S	S	01.01.2000		01
002	SysOP	00					00	S	S	01.01.2000		01
003	SysOP	00					00	S	S	01.01.2000		01
100		00					00	S	S	01.01.2000		01
101	Zdenka Kuzmanović	00					00	S	P	28.08.1952		01
102	Branka Rojnić	00					00	S	P	17.11.1963		01
113	SLAMIĆ JANTON ANA	00					00	S	P			01
114	SANJA TIŠLJAR	00					00	S	P			01
115	MARIJA ISTER	00					00	S	P			01
117	NIKOLINA ZORICA	00					00	S	P			01
118	MARIJANA GRĐAN	00					00	S	P			01
120	VLASTA IVANOVIĆ	00					00	S	P			01
121	DRAŽEN HOLMIK	00					00	S	P			01
124	Mladen Komšić	00					00	S	P			01
125	Ivan Brač	00					00	S	P			01
126	Višnja Stupin	00					00	S	P			01
500	Alojz Zimić	00					00	S	P			01

Blagajna kunska i Blagajna devizna

24

IME	PREZIMEIME	AKTIVAN	SKLADISTE	REFERENT	APPL	NIVO	Blagajna	VRIJEME	A
000	nihil	1	01	00	S		00	25.06.2025 10:24:37	
001	SysOP	0	01	00	S		01	26.06.2008 12:13:42	
002	SysOP	0	01	00	S		01	29.06.2007 17:10:39	
003	SysOP	0	01	00	S		01	29.06.2007 17:20:51	
100	*	0	01	00	S		01	04.12.2014 07:17:19	
101	Zdenka Kuzmanović	0	01	00	S		01	10.07.2014 08:48:33	
102	Branka Rojnić	0	01	00	S		00	06.03.2015 14:17:33	
109	PARLOV NADA	0	01	00	S		01	03.07.2015 08:53:50	
112	VIŠJNA RADAS	0	01	00	S		01	15.04.2015 11:32:53	
113	SLAMIĆ JANTON ANA	0	01	00	S		01		
114	114	0	01	00	S		01	16.02.2015 13:52:27	
115	MARIJA ISTER	0	01	00	S		01		
116	MELITA PLOHL	0	01	00	S		01		
117	NIKOLINA ZORICA	0	01	00	S		01		
118	MARIJANA GRĐAN	0	01	00	S	S	01	13.02.2015 13:34:24	
120	VLASTA IVANOVIĆ	0	01	00	S		01		
121	DRAŽEN HOLMIK	0	01	00	S		01		
122	Vjekoslav Juric	0	01	00	S		01		
123	Irena Zeljko	0	01	00	S		01		
124	Mladen Komšić	0	01	00	S		01	18.12.2014 13:48:02	
125	Ivan Brač	0	01	00	S		01		
126	Višnja Stupin	0	01	00	S	S	01	06.02.2015 12:26:38	
500	Alojz Zimić	0	01	00	S		01		
501	LJiljana Čizmar	0	01	00	S		01		

Sitan inventar

22

IME	PREZIMEIME	AKTIVAN	SKLADISTE	REFERENT	APPL	NIVO	Blagajna	VRIJEME
000	ADM	1	01	00	S	S	00	25.06.2025 10:25:11
001	SysOP	0	01	00	S	S	01	08.12.2008 11:14:56
002	SysOP	0	01	00	S	S	01	05.06.2007 20:26:11
003	SysOP	0	01	00	S	S	01	27.10.2008 12:58:20
100	100	0	01	00	S	S	01	07.01.2015 10:18:35
101	101	0	01	00	S	S	01	08.07.2014 09:36:04
102	Branka	0	01	00	S	A	00	30.01.2015 15:37:54
105	105	0	01	00	S	A	02	13.02.2008 10:17:50
106	106	0	01	06	S	A	03	16.10.2008 15:38:59
107	107	0	01	07	S	S	02	30.09.2008 12:26:47
108	108	0	01	00	S	A	02	
109	109	0	01	00	S	S	02	12.05.2015 13:54:45
110	110	0	01	00	S	S	02	21.11.2008 10:58:21
111	111	0	01	00	S	A	02	20.02.2008 12:24:50
112	112	0	01	00	S	A	02	29.09.2008 14:04:12
113	113	0	01	00	S	S	02	18.11.2008 08:59:28
114	114	0	01	00	S	A	02	26.03.2015 13:28:28
115	M. Ister	0	01	00	S	A	02	01.03.2015 10:54:52
116	116	0	01	00	S	A	02	25.07.2008 13:31:37
118	MARIJANA GRĐAN	0	01	00	S	S	01	31.03.2015 15:18:07
126	Višnja Stupin	0	01	00	S	S	01	
500	Alojz Zimić	0	01	00	S	S	01	

Osnovna sredstva (STARA konta)

22

IME	PREZIMEIME	AKTIVAN	SKLADISTE	REFERENT	APPL	NIVO	Blagajna	VRIJEME
000	ADM	1	01	00	S	S	00	25.06.2025 10:05:47
001	SysOP	0	01	00	S	S	01	21.07.2008 22:40:04
002	SysOP	0	01	00	S	S	01	01.06.2007 11:06:26
003	SysOP	0	01	00	S	S	01	06.12.2007
100	a100	0	01	00	S	S	01	22.10.2010 17:43:08
101	a101	0	01	00	S	S	01	30.06.2014 12:20:14
102	ROJNIĆ	0	01	00	S	S	00	30.01.2015 17:53:17
106	DRENŠKI VESNA	0	01	00	S	S	01	
109	PARLOV NADA	0	01	00	S	S	01	27.02.2015 16:59:52
112	VIŠJNA RADAS	0	01	00	S	S	01	
113	SLAMIĆ JANTON ANA	0	01	00	S	S	01	
114	SANJA TIŠLJAR	0	01	00	S	S	01	17.06.2015 14:54:26
115	MARIJA LUSTIG	0	01	00	S	S	01	25.02.2015 16:53:06
116	MELITA PLOHL	0	01	00	S	S	01	30.03.2015 10:15:34
117	NIKOLINA ZORICA	0	01	00	S	S	01	01.03.2015 16:09:11
118	MARIJANA GRĐAN	0	01	00	S	S	01	29.04.2015 13:57:29
122	Vjekoslav Juric	0	01	00	S	S	01	
124	Mladen Komšić	0	01	00	S	S	01	
125	Ivan Brač	0	01	00	S	S	01	
126	Višnja Stupin	0	01	00	S	S	01	
500	Alojz Zimić	0	01	00	S	S	01	
501	LJiljana Čizmar	0	01	00	S	S	01	

Aplikacija Osnovna Sredstva -> Obrade po novim kontima

22

IME	PREZIMEIME	AKTIVAN	SKLADISTE	REFERENT	APPL	NIVO	Blagajna	VRIJEME
000	ADM	1	01	00	S	S	00	25.06.2025 10:05:08
001	SysOP	0	01	00	S	S	01	21.07.2008 22:40:04
002	SysOP	0	01	00	S	S	01	01.06.2007 11:06:26
003	SysOP	0	01	00	S	S	01	12.12.2008 14:43:56
100	a100	0	01	00	S	S	01	11.06.2014 17:52:01
101	a101	0	01	00	S	S	01	18.07.2014 15:07:58
102	ROJNIĆ	0	01	00	S	S	00	30.01.2015 17:40:09
106	DRENŠKI VESNA	0	01	00	S	S	01	
109	PARLOV NADA	0	01	00	S	S	01	07.05.2015 16:45:01
112	VIŠJNA RADAS	0	01	00	S	S	01	
113	SLAMIĆ JANTON ANA	0	01	00	S	S	01	
114	SANJA TIŠLJAR	0	01	00	S	S	01	17.06.2015 14:22:04
115	MARIJA LUSTIG	0	01	00	S	S	01	25.02.2015 16:52:25
116	MELITA PLOHL	0	01	00	S	S	01	
117	NIKOLINA ZORICA	0	01	00	S	S	01	01.03.2015 15:54:16
118	MARIJANA GRĐAN	0	01	00	S	S	01	26.10.2015 12:43:50
122	Vjekoslav Juric	0	01	00	S	S	01	
124	Mladen Komšić	0	01	00	S	S	01	
125	Ivan Brač	0	01	00	S	S	01	
126	Višnja Stupin	0	01	00	S	S	01	
500	Alojz Zimić	0	01	00	S	S	01	
501	LJiljana Čizmar	0	01	00	S	S	01	

KARLOVAC

Financijsko knjigovodstvo i salda-konta

15

Šifra	Opis	Mj.obr	Ref	Aplikacija	Dnevnik	Email adresa	Lokalna adresa	XMIME
000	nihil	01		S	0			SERVER
071	Mirta Vanđura			S				
100	Belavić Marija	01		S	0	mbelavic@hgk.hr	Karlovac, K. Tomisl	WORK_
109	PARLOV NADA			S	0			WORK6
113	SLAMIĆ JANTON ANA			S				
114	SANJA TIŠLJAR			S	0			WORK6
115	Marija Lustig	01		S	0			WORK_
117	NIKOLINA ZORICA			S				WORK6
118	MARIJANA GRĐAN			S	0			WORK2
119	Martina Buhin			S				WORK2
120	VLASTA IVANOVIĆ			S				WORK6
121	DRAŽEN HOLMIK			S				WORK6
124	Mladen Komšić			S				WORK7
125	Ivan Brač			S				WORK7
126	Višnja Stupin			S				

Obračun plaća sa kadrovskom evidencijom – honorari

006 ŽUPANIJSKA KOMORA KARLOVAC
HRVATSKA GOSPODARSKA KOMORA

Dana: 25.06.2025
Strana: 1

ISPIS KORISNIKA

RBR	Šifra	Opis
1	000	ŽELIMIR POLJAK
2	001	ŽELIMIR POLJAK
3	004	TEST
4	100	MARICA BELAVIĆ
5	113	SLAMIĆ JANTON ANA
6	114	SANJA TIŠLJAR
7	118	MARIJANA GRĐAN
8	120	VLASTA IVANOVIĆ
9	121	DRAŽEN HOLMIK
10	122	Vjekosla v Juric
11	123	Irena Zeljko
12	124	Mladen Komšić
13	125	Ivan Brač

Fakturiranje i knjiga IRA, Knjiga URA kunska, Knjiga URA devizna

27

Šifra	Opis	SK	SK2	SK3	SK4	SK5	Ref	Aplikacija	Nivo ovlasti	DAT_RODJENJA	ZASTITA	OVLASTENJE
000	nihil	00					00	S	S	01.01.2000		00
001	SysOP	00					00	S	S	01.01.2000		01
002	SysOP	00					00	S	S	01.01.2000		01
003	SysOP	00					00	S	S	01.01.2000		01
100	Marija Belavić	01					01	S	P	21.06.1958		01
101	101	00					00	S	P	01.01.2000		01
102		00					00	S		01.01.2000		01
105	105	00					00	S	U	01.01.2000		02
106	106	00					06	S	I	01.01.2000		03
107	107	00					07	S	I	01.01.2000		02
108	108	00					00	S		01.01.2000		02
109	109	00					00	S		01.01.2000		02
110	110	00					00	S	I	01.01.2000		03
111	111	00					00	S		01.01.2000		02
112	112	00					00	S	S	01.01.2000		02
113	113	00					00	S		01.01.2000		02
114	114	00					00	S		01.01.2000		02
115	115	00					00	S		01.01.2000		02
116	116	00					00	S		01.01.2000		02
117	NIKOLINA ZORICA	00					00	S	P			01
118	MARIJANA GRĐAN	00					00	S	P			01
120	VLASTA IVANOVIĆ	00					00	S	P			01
121	DRAŽEN HOLMIK	00					00	S	P			01
124	Mladen Komšić	00					00	S	P			01
125	Ivan Brač	00					00	S	P			01
126	Višnja Stupin	00					00	S	P			01
500	Alojz Zimić	00					00	S	P			01

Blagajna kunska i Blagajna devizna

30

IME	PREZIMEIME	AKTIVAN	SKLADISTE	REFERENT	APPL	NIVO	Blagajna	VRIJEME
000	nihil	1	01	00	S		00	25.06.2025 10:28:3
001	SysOP	0	01	00	S		01	06.02.2008 12:01:3
002	SysOP	0	01	00	S		01	29.06.2007 17:10:3
003	SysOP	0	01	00	S		01	20.10.2008 13:28:3
100	BISERKA FURAČ	0	01	00	S		01	06.03.2015 15:30:3
101	*	0	01	00	S		01	01.02.2014 18:43:5
102		0	01	00	S		00	
105	Jurišić Rožman Anka	0	01	00	S		02	14.05.2007 22:34:0
106	Drneški Vesna	0	01	06	S	A	03	29.06.2007 17:32:1
107	Lunko Dubravka	0	01	07	S		02	
108	Momčilović Jasminka	0	01	00	S	A	02	
109	Parlov Nada	0	01	00	S	A	02	03.07.2015 08:54:3
110	Petric Zdenka	0	01	00	S	A	02	07.04.2008 12:56:1
111	Poslek Draga	0	01	00	S	A	02	06.07.2007 17:11:4
112	Radas Višnja	0	01	00	S	A	02	15.02.2015 22:26:0
113	Slamić Ana	0	01	00	S	A	02	14.06.2007 12:51:2
114	Tišljar Sanja	0	01	00	S	A	01	16.02.2015 13:52:5
115	Kranjčec Vesna	0	01	00	S	A	02	19.08.2014 14:17:3
116	Gabrilo Renata	0	01	00	S	A	02	
117	NIKOLINA ZORICA	0	01	00	S		01	
118	MARIJANA GRĐAN	0	01	00	S	S	01	11.05.2015 08:05:4
120	VLASTA IVANOVIĆ	0	01	00	S		01	
121	DRAŽEN HOLMIK	0	01	00	S		01	
122	Vjekoslav Juric	0	01	00	S		01	
123	Irena Zeljko	0	01	00	S		01	
124	Mladen Komšić	0	01	00	S		01	18.12.2014 13:51:5
125	Ivan Brač	0	01	00	S		01	09.03.2015 12:33:1
126	Višnja Stupin	0	01	00	S	S	01	
500	Alojz Zimić	0	01	00	S		01	
501	LJiljana Čizmar	0	01	00	S		01	

Sitan inventar

Nema podataka

Osnovna sredstva (STARA konta)

22

IME	PREZIMEIME	AKTIVAN	SKLADISTE	REFERENT	APPL	NIVO	Blagajna	VRIJEME
000	ADM	1	01	00	S	S	00	25.06.2025 10:29:37
001	SysOP	0	01	00	S	S	01	18.02.2009 15:01:43
002	SysOP	0	01	00	S	S	01	01.06.2007 11:06:26
003	SysOP	0	01	00	S	S	01	06.12.2007
100	a100	0	01	00	S	S	01	17.10.2014 12:36:28
101	a101	0	01	00	S	S	01	18.02.2009 15:31:39
102	a102	0	01	00	S		00	06.12.2007
106	DRENŠKI VESNA	0	01	00	S	S	01	
109	PARLOV NADA	0	01	00	S	S	01	25.02.2015 13:38:53
112	VIŠJNA RADAS	0	01	00	S	S	01	
113	SLAMIĆ JANTON ANA	0	01	00	S	S	01	
114	SANJA TIŠLJAR	0	01	00	S	S	01	17.06.2015 14:45:00
115	MARIJA LUSTIG	0	01	00	S	S	01	27.02.2015 14:24:01
116	MELITA PLOHL	0	01	00	S	S	01	30.03.2015 10:15:53
117	NIKOLINA ZORICA	0	01	00	S	S	01	01.03.2015 15:10:07
118	MARIJANA GRĐAN	0	01	00	S	S	01	10.06.2015 15:34:51
122	Vjekoslav Juric	0	01	00	S	S	01	
124	Mladen Komšić	0	01	00	S	S	01	
125	Ivan Brač	0	01	00	S	S	01	
126	Višnja Stupin	0	01	00	S	S	01	
500	Alojz Zimić	0	01	00	S	S	01	
501	LJiljana Čizmar	0	01	00	S	S	01	

Aplikacija Osnovna Sredstva -> Obrade po novim kontima

20

IME	PREZIMEIME	AKTIVAN	SKLADISTE	REFERENT	APPL	NIVO	Blagajna	VRIJEME
000	ADM	1	01	00	S	S	00	25.06.2025 10:30:16
001	SysOP	0	01	00	S	S	01	18.02.2009 15:01:43
002	SysOP	0	01	00	S	S	01	01.06.2007 11:06:26
003	SysOP	0	01	00	S	S	01	06.12.2007
100	a100	0	01	00	S	S	01	17.10.2014 12:36:03
101	a101	0	01	00	S	S	01	18.02.2009 15:27:39
102	a102	0	01	00	S		00	06.12.2007
106	DRENŠKI VESNA	0	01	00	S	S	01	
109	PARLOV NADA	0	01	00	S	S	01	17.04.2015 14:55:14
112	VIŠJNA RADAS	0	01	00	S	S	01	
113	SLAMIĆ JANTON ANA	0	01	00	S	S	01	
114	SANJA TIŠLJAR	0	01	00	S	S	01	17.06.2015 14:18:57
115	MARIJA ISTER	0	01	00	S	S	01	27.02.2015 14:25:02
116	MELITA PLOHL	0	01	00	S	S	01	
117	NIKOLINA ZORICA	0	01	00	S	S	01	01.03.2015 15:11:19
118	MARIJANA GRĐAN	0	01	00	S	S	01	23.10.2015 10:33:35
122	Vjekoslav Juric	0	01	00	S	S	01	
124	Mladen Komšić	0	01	00	S	S	01	
500	Alojz Zimić	0	01	00	S	S	01	
501	LJiljana Čizmar	0	01	00	S	S	01	

ZAGREB

Financijsko knjigovodstvo i salda-konta

19

Šifra	Opis	Mj.obr	Ref	Aplikacija	Dnevnik	Email adresa	Lokalna adresa	XMIME
000	nihil	01		S	0			SERVE
001	SysOP	01		S	0			WORK
002	SysOP	01		S				WORK
003	SysOP	01		S				WORK
071	Mirta Vanđura	01		S	0			WORK
100	Marija Pokorić	01		S	0			SERVE
101	Mirica	01		S	0			WORK
109	PARLOV NADA	01		S	0			WORK
113	SLAMIĆ JANTON ANA	01		S	0			WORK
114	SANJA TIŠLJAR	01		S	0			WORK
115	Marija Lustig	01		S				WORK
117	NIKOLINA ZORICA	01		S	0			WORK
118	MARIJANA GRĐAN	01		S	0			WORK
119	Martina Buhin	01		S	0			WORK
120	VLASTA IVANOVIĆ	01		S	0			WORK
121	DRAŽEN HOLMIK	01		S	0			WORK
124	Mladen Komšić	01		S	0			WORK
125	Ivan Brač	01		S	0			WORK
126	Višnja Stupin	01		S	0			WORK

Obračun plaća sa kadrovskom evidencijom – honorari

007
HRVATSKA GOSPODARSKA KOMORA

Dana: 25.06.2025
Strana: 1

ISPIS KORISNIKA

RBR	Šifra	Opis
1	000	ŽELIMIR POLJAK
2	001	ŽELIMIR POLJAK
3	004	TEST
4	100	MARIJA POKORIĆ
5	113	SLAMIĆ JANTON ANA
6	114	SANJA TIŠLJAR
7	118	MARIJANA GRĐAN
8	120	VLASTA IVANOVIĆ
9	121	DRAŽEN HOLMIK
10	122	Vjekoslav Juric
11	123	Irena Zeljko
12	124	Mladen Komšić

Fakturiranje i knjiga IRA, Knjiga URA kunska, Knjiga URA devizna

17

Šifra	Opis	SK	SK2	SK3	SK4	SK5	Ref	Aplikacija	Nivo ovlasti	DAT_RODJENJA	ZASTITA	OVLASTENJE
000	nihil	01					00	S	S	01.01.2000		00
001	SysOP	01					00	S	S	01.01.2000		01
002	SysOP	01					00	S	S	01.01.2000		01
003	SysOP	01					00	S	S	01.01.2000		01
100	Marija Pokorić	01					00	S	P	01.05.1958		01
101	Mirica Andrić	01					00	S	P	01.01.2000		01
102		01					00	S		01.01.2000		01
113	SLAMIĆ JANTON ANA	01					00	S	P			01
114	SANJA TIŠLJAR	01					00	S	P			01
115	MARIJA ISTER	01					00	S	P			01
117	NIKOLINA ZORICA	01					00	S	P			01
118	MARIJANA GRĐAN	01					00	S	P			01
120	VLASTA IVANOVIĆ	01					00	S	P			01
121	DRAŽEN HOLMIK	01					00	S	P			01
124	Mladen Komšić	01					00	S	P			01
126	Višnja Stupin	01					00	S	P			01
500	Alojz Zimić	01					00	S	P			01

Blagajna kunska i Blagajna devizna

23

IME	PREZIMEIME	AKTIVAN	SKLADISTE	REFERENT	APPL	NIVO	Blagajna	VRIJEME	AD
000	nihil	1	01	00	S		00	25.06.2025 10:32:47	
001	SysOP	0	01	00	S		01	25.05.2009 13:00:13	
002	SysOP	0	01	00	S		01	06.06.2007 11:34:08	
003	SysOP	0	01	00	S		01		
100	Marija Pokorić	0	01	00	S		01	26.11.2014 13:43:37	
101	Mirica Andrić	0	01	00	S		01	26.11.2014 14:59:09	
102		0	01	00	S	S	00	27.02.2015 16:04:24	
109	PARLOV NADA	0	01	00	S		01	03.07.2015 08:57:19	
112	VIŠJNA RADAS	0	01	00	S		01		
113	SLAMIĆ JANTON ANA	0	01	00	S		01		
114	114	0	01	00	S		01	07.03.2015 11:19:14	
115	MARIJA ISTER	0	01	00	S		01		
116	MELITA PLOHL	0	01	00	S		01		
117	NIKOLINA ZORICA	0	01	00	S		01		
118	MARIJANA GRĐAN	0	01	00	S	S	01	20.07.2015 14:25:31	
120	VLASTA IVANOVIĆ	0	01	00	S		01		
121	DRAŽEN HOLMIK	0	01	00	S		01		
122	Vjekoslav Juric	0	01	00	S		01		
123	Irena Zeljko	0	01	00	S		01		
124	Mladen Komšić	0	01	00	S		01	18.12.2014 13:53:54	
126	Višnja Stupin	0	01	00	S	S	01		
500	Alojz Zimić	0	01	00	S		01		
501	LJiljana Čizmar	0	01	00	S		01		

Sitan inventar

13

IME	PREZIMEIME	AKTIVAN	SKLADISTE	REFERENT	APPL	NIVO	Blagajna	VRIJEME	ADD
000	nihil	1	01	00	S	S	00	25.06.2025 10:32:09	
001	SysOP	0	01	00	S	S	01	11.02.2008 09:34:14	
002	SysOP	0	01	00	S	S	01	05.06.2007 20:26:11	
003	SysOP	0	01	00	S	S	01		
100	Marija Pokorić	0	01	00	S	S	01	18.02.2015 09:50:09	
101	Mirica Andrić	0	01	00	S	S	01	14.01.2010 14:27:37	
102		0	01	00	S	A	00		
109	PARLOV NADA	0	01	00	S	S	01	12.05.2015 13:44:39	
114	SANJA TIŠLJAR	0	01	00	S	S	01	26.03.2015 10:51:38	
115	M. Ister	0	01	00	S	S	01	01.03.2015 11:38:50	
118	MARIJANA GRĐAN	0	01	00	S	S	01	31.03.2015 13:23:33	
126	Višnja Stupin	0	01	00	S	S	01		
500	Alojz Zimić	0	01	00	S	S	01		

Osnovna sredstva (STARA konta)

18

IME	PREZIMEIME	AKTIVAN	SKLADISTE	REFERENT	APPL	NIVO	Blagajna	VRIJEME
000	sysop	1	01	00	S	S	00	25.06.2025 10:31:36
100	Marija	0	01	00	S	S	01	09.03.2015 13:16:27
101	Marija	0	01	00	S	S	01	13.06.2014 13:43:33
102	Marija	0	01	00	S		01	
106	DRENŠKI VESNA	0	01	00	S	S	01	
109	PARLOV NADA	0	01	00	S	S	01	15.01.2015 15:23:04
112	VIŠJNA RADAS	0	01	00	S	S	01	
113	SLAMIĆ JANTON ANA	0	01	00	S	S	01	
114	SANJA TIŠLJAR	0	01	00	S	S	01	17.06.2015 15:04:46
115	MARIJA LUSTIG	0	01	00	S	S	01	28.02.2015 10:20:36
116	MELITA PLOHL	0	01	00	S	S	01	
117	NIKOLINA ZORICA	0	01	00	S	S	01	01.03.2015 15:04:58
118	MARIJANA GRĐAN	0	01	00	S	S	01	16.11.2015 08:54:25
122	Vjekoslav Juric	0	01	00	S	S	01	
124	Mladen Komšić	0	01	00	S	S	01	
126	Višnja Stupin	0	01	00	S	S	01	
500	Alojz Zimić	0	01	00	S	S	01	
501	LJiljana Čizmar	0	01	00	S	S	01	

Aplikacija Osnovna Sredstva -> Obrade po novim kontima

18

IME	PREZIMEIME	AKTIVAN	SKLADISTE	REFERENT	APPL	NIVO	Blagajna	VRIJEME
000	sysop	1	01	00	S	S	00	25.06.2025 10:31:0
100	Marija	0	01	00	S	S	01	09.03.2015 13:51:0
101	Marija	0	01	00	S	S	01	07.10.2010 08:12:2
102	Marija	0	01	00	S		01	
106	DRENŠKI VESNA	0	01	00	S	S	01	
109	PARLOV NADA	0	01	00	S	S	01	17.04.2015 14:59:0
112	VIŠJNA RADAS	0	01	00	S	S	01	
113	SLAMIĆ JANTON ANA	0	01	00	S	S	01	
114	SANJA TIŠLJAR	0	01	00	S	S	01	26.05.2015 14:06:4
115	MARIJA LUSTIG	0	01	00	S	S	01	25.02.2015 16:54:5
116	MELITA PLOHL	0	01	00	S	S	01	
117	NIKOLINA ZORICA	0	01	00	S	S	01	01.03.2015 15:06:3
118	MARIJANA GRĐAN	0	01	00	S	S	01	29.04.2015 13:44:0
122	Vjekoslav Juric	0	01	00	S	S	01	
124	Mladen Komšić	0	01	00	S	S	01	
126	Višnja Stupin	0	01	00	S	S	01	
500	Alojz Zimić	0	01	00	S	S	01	
501	LJiljana Čizmar	0	01	00	S	S	01	

SISAK

Financijsko knjigovodstvo i salda-konta

19

Šifra	Opis	Mj.obr	Ref	Aplikacija	Dnevnik	Email adresa	Lokalna adresa	XMIME
000	nihil	01		S	0			SERVER
001	SysOP	01		S	0			WORK2
002	SysOP	01		S				WORK2
003	SysOP	01		S				WORK_
071	Mirta Vanđura			S				
100	Milena Podnar	01		S	0			WORK_
101	ANETA RADOŠ			S				
109	PARLOV NADA			S	0			WORK6
113	SLAMIĆ JANTON ANA			S				
114	SANJA TIŠLJAR			S	0			WORK6
115	Marija Lustig	01		S	0			WORK_
117	NIKOLINA ZORICA			S	0			WORK6
118	MARIJANA GRĐAN			S	0			WORK2
119	Martina Buhin			S				WORK5
120	VLASTA IVANOVIĆ			S				WORK6
121	DRAŽEN HOLMIK			S				WORK6
124	Mladen Komšić			S				WORK7
125	Ivan Brač			S				WORK5
126	Višnja Stupin			S				

Obračun plaća sa kadrovskom evidencijom – honorari

008
HRVATSKA GOSPODARKSA KOMORA

Dana: 25.06.2025
Strana: 1

ISPIS KORISNIKA

RBR	Šifra	Opis
1	000	ŽELIMIR POLJAK
2	001	ŽELIMIR POLJAK
3	004	TEST
4	100	MILENA PODNAR
5	113	SLAMIĆ JANTON ANA
6	114	SANJA TIŠLJAR
7	118	MARIJANA GRĐAN
8	120	VLASTA IVANOVIĆ
9	121	DRAŽEN HOLMIK
10	122	Vjekoslav Juric
11	123	Irena Zeljko
12	124	Mladen Komšić

Fakturiranje i knjiga IRA, Knjiga URA kunska, Knjiga URA devizna

18

Šifra	Opis	SK	SK2	SK3	SK4	SK5	Ref	Aplikacija	Nivo ovlasti	DAT_RODJENJA	ZASTITA	OVLASTEN
000	nihil	00					00	S	S	01.01.2000		01
001	SysOP	00					00	S	S	01.01.2000		01
002	SysOP	00					00	S	S	01.01.2000		01
003	SysOP	00					00	S	S	01.01.2000		01
100	Milena Podnar	00					00	S	P	02.11.1957		01
101		00					00	S	S	01.01.2000		01
102		00					00	S		01.01.2000		01
113	SLAMIĆ JANTON ANA	00					00	S	S			01
114	SANJA TIŠLJAR	00					00	S	S			01
115	MARIJA ISTER	00					00	S	S			01
117	NIKOLINA ZORICA	00					00	S	S			01
118	MARIJANA GRĐAN	00					00	S	P			01
120	VLASTA IVANOVIĆ	00					00	S	S			01
121	DRAŽEN HOLMIK	00					00	S	S			01
124	Mladen Komšić	00					00	S	S			01
125	Ivan Brač	00					00	S	S			01
126	Višnja Stupin	00					00	S	S			01
500	Alojz Zimić	00					00	S	S			01

Blagajna kunska i Blagajna devizna

30

IME	PREZIMEIME	AKTIVAN	SKLADISTE	REFERENT	APPL	NIVO	Blagajna	VRIJEME
000	nihil	1	01	00	S		00	25.06.2025 10:37:34
001	SysOP	0	01	00	S		01	18.02.2008 14:36:40
002	SysOP	0	01	00	S		01	29.06.2007 17:10:39
003	SysOP	0	01	00	S		01	29.06.2007 17:20:51
100	Aneta Radoš	0	01	00	S		01	25.02.2015 15:44:13
101	*	0	01	00	S		01	01.02.2014 18:44:52
102		0	01	00	S		00	
105	Jurišić Rožman Anka	0	01	00	S		02	14.05.2007 22:34:00
106	Drneški Vesna	0	01	06	S	A	03	29.06.2007 17:32:15
107	Lunko Dubravka	0	01	07	S		02	
108	Momčilović Jasminka	0	01	00	S	A	02	
109	Parlov Nada	0	01	00	S	A	02	03.07.2015 08:56:31
110	Petric Zdenka	0	01	00	S	A	02	01.06.2007 20:23:57
111	Poslek Draga	0	01	00	S	A	02	06.07.2007 17:11:49
112	Radas Višnja	0	01	00	S	A	02	10.07.2007 09:41:29
113	Slamić Ana	0	01	00	S	A	02	14.06.2007 12:51:26
114	Tišljar Sanja	0	01	00	S	A	01	07.03.2015 11:15:48
115	Kranjčec Vesna	0	01	00	S	A	02	22.05.2007 21:32:53
116	Gabrilo Renata	0	01	00	S	A	02	
117	NIKOLINA ZORICA	0	01	00	S		01	
118	MARIJANA GRĐAN	0	01	00	S	S	01	13.02.2015 13:44:50
120	VLASTA IVANOVIĆ	0	01	00	S		01	16.10.2014 10:40:41
121	DRAŽEN HOLMIK	0	01	00	S		01	
122	Vjekoslav Juric	0	01	00	S		01	
123	Irena Zeljko	0	01	00	S		01	
124	Mladen Komšić	0	01	00	S		01	18.12.2014 13:52:41
125	Ivan Brač	0	01	00	S		01	
126	Višnja Stupin	0	01	00	S	S	01	
500	Alojz Zimić	0	01	00	S		01	
501	LJiljana Čizmar	0	01	00	S		01	

Sitan inventar

Nema podataka

Osnovna sredstva (STARA konta)

19

IME	PREZIMEIME	AKTIVAN	SKLADISTE	REFERENT	APPL	NIVO	Blagajna	VRIJEME
000	nihil	1	01	00	S	S	00	25.06.2025 10:38:31
100	Milena Podnar	0	01	00	S	S	01	05.02.2015 11:29:58
101	BB	0	01	00	S	S	01	18.02.2011 11:03:11
102	Milena Podnar	0	01	00	S		01	29.10.2007 11:40:35
106	DRENŠKI VESNA	0	01	00	S	S	01	
109	PARLOV NADA	0	01	00	S	S	01	15.01.2015 15:20:45
112	VIŠJNA RADAS	0	01	00	S	S	01	
113	SLAMIĆ JANTON ANA	0	01	00	S	S	01	
114	SANJA TIŠLJAR	0	01	00	S	S	01	17.06.2015 14:57:14
115	MARIJA LUSTIG	0	01	00	S	S	01	27.02.2015 17:15:50
116	MELITA PLOHL	0	01	00	S	S	01	
117	NIKOLINA ZORICA	0	01	00	S	S	01	01.03.2015 16:15:32
118	MARIJANA GRĐAN	0	01	00	S	S	01	31.03.2015 14:35:06
122	Vjekoslav Juric	0	01	00	S	S	01	
124	Mladen Komšić	0	01	00	S	S	01	
125	Ivan Brač	0	01	00	S	S	01	
126	Višnja Stupin	0	01	00	S	S	01	
500	Alojz Zimić	0	01	00	S	S	01	
501	LJiljana Čizmar	0	01	00	S	S	01	

Aplikacija Osnovna Sredstva -> Obrade po novim kontima

19

IME	PREZIMEIME	AKTIVAN	SKLADISTE	REFERENT	APPL	NIVO	Blagajna	VRIJEME
000	nihil	1	01	00	S	S	00	25.06.2025 10:39:01
100	Milena Podnar	0	01	00	S	S	01	30.01.2015 11:23:52
101	BB	0	01	00	S	S	01	17.02.2011 17:17:32
102	Milena Podnar	0	01	00	S		01	29.10.2007 11:40:35
106	DRENŠKI VESNA	0	01	00	S	S	01	
109	PARLOV NADA	0	01	00	S	S	01	04.05.2015 13:29:53
112	VIŠJNA RADAS	0	01	00	S	S	01	
113	SLAMIĆ JANTON ANA	0	01	00	S	S	01	
114	SANJA TIŠLJAR	0	01	00	S	S	01	26.05.2015 14:02:41
115	MARIJA LUSTIG	0	01	00	S	S	01	01.03.2015 18:09:16
116	MELITA PLOHL	0	01	00	S	S	01	
117	NIKOLINA ZORICA	0	01	00	S	S	01	01.03.2015 16:15:55
118	MARIJANA GRĐAN	0	01	00	S	S	01	21.10.2015 13:17:18
122	Vjekoslav Juric	0	01	00	S	S	01	
124	Mladen Komšić	0	01	00	S	S	01	
125	Ivan Brač	0	01	00	S	S	01	
126	Višnja Stupin	0	01	00	S	S	01	
500	Alojz Zimić	0	01	00	S	S	01	
501	LJiljana Čizmar	0	01	00	S	S	01	

VARAŽDIN

Financijsko knjigovodstvo i salda-konta

19

Šifra	Opis	Mj.obr	Ref	Aplikacija	Dnevnik	Email adresa	Lokalna adresa	XMIME
000	nihil	01		S				SERVER
001	SysOP	01		S	0			WORK2
002	SysOP	01		S				WORK2
003	SysOP	01		S				WORK_
071	Mirta Vanđura	01		S	0			WORK_
100	Marijana Grđan	01		S	0			WORK2
101	Marijana Grđan	01		S	0			WORK_
109	PARLOV NADA	01		S	0			WORK_
113	SLAMIĆ JANTON ANA	01		S	0			WORK_
114	SANJA TIŠLJAR	01		S	0			WORK_
115	Marija Lustig	01		S	0			WORK_
117	NIKOLINA ZORICA	01		S	0			WORK_
118	MARIJANA GRĐAN	01		S	0			WORK_
119	Martina Buhin	01		S	0			WORK_
120	VLASTA IVANOVIĆ	01		S	0			WORK_
121	DRAŽEN HOLMIK	01		S	0			WORK_
124	Mladen Komšić	01		S	0			WORK_
125	Ivan Brač	01		S	0			WORK_
126	Višnja Stupin	01		S	0			WORK_

Obračun plaća sa kadrovskom evidencijom – honorari

009
HRVATSKA GOSPODARSKA KOMORA

Dana: 25.06.2025
Strana: 1

ISPIS KORISNIKA

RBR	Šifra	Opis
1	000	ŽELIMIR POLJAK
2	001	ŽELIMIR POLJAK
3	004	TEST
4	100	MARIJANA GRĐAN
5	113	SLAMIĆ JANTON ANA
6	114	SANJA TIŠLJAR
7	118	MARIJANA GRĐAN
8	120	VLASTA IVANOVIĆ
9	121	DRAŽEN HOLMIK
10	122	Vjekosla v Juric
11	123	Irena Zeljko
12	124	Mladen Komšić

Fakturiranje i knjiga IRA, Knjiga URA kunska, Knjiga URA devizna

17

Šifra	Opis	SK	SK2	SK3	SK4	SK5	Ref	Aplikacija	Nivo ovlasti	DAT_RODJENJA	ZASTITA	OVLASTEN.
000	nihil	00					00	S	S	01.01.2000		00
001	SysOP	00					00	S	S	01.01.2000		00
002	SysOP	00					00	S	S	01.01.2000		01
003	SysOP	00					00	S	S	01.01.2000		01
100	Marijana	00					00	S	P	09.12.1961		01
101		00					00	S	S	01.01.2000		01
102		00					00	S		01.01.2000		01
113	SLAMIĆ JANTON ANA	00					00	S	S			01
114	SANJA TIŠLJAR	00					00	S	S			01
115	MARIJA ISTER	00					00	S	S			01
117	NIKOLINA ZORICA	00					00	S	S			01
118	MARIJANA GRĐAN	00					00	S	P			01
120	VLASTA IVANOVIĆ	00					00	S	S			01
121	DRAŽEN HOLMIK	00					00	S	S			01
124	Mladen Komšić	00					00	S	S			01
126	Višnja Stupin	00					00	S	S			01
500	Alojz Zimić	00					00	S	S			01

Blagajna kunska i Blagajna devizna

22

IME	PREZIMEIME	AKTIVAN	SKLADISTE	REFERENT	APPL	NIVO	Blagajna	VRIJEME
000	nihil	1	01	00	S		00	25.06.2025 10:41:29
001	SysOP	0	01	00	S		01	14.01.2009 18:02:23
002	SysOP	0	01	00	S		01	31.05.2007 10:34:18
003	SysOP	0	01	00	S		01	
100	Marijana	0	01	00	S		01	26.02.2015 10:29:30
102		0	01	00	S		00	
109	PARLOV NADA	0			S		01	03.07.2015 08:58:20
112	VIŠJNA RADAS	0			S		01	01.03.2015 20:37:19
113	SLAMIĆ JANTON ANA	0			S		01	
114	114	0	01	00	S		01	16.02.2015 13:54:28
115	MARIJA ISTER	0			S		01	
116	MELITA PLOHL	0			S		01	
117	NIKOLINA ZORICA	0			S		01	
118	MARIJANA GRĐAN	0			S	S	01	20.02.2015 13:29:46
120	VLASTA IVANOVIĆ	0			S		01	
121	DRAŽEN HOLMIK	0			S		01	
122	Vjekoslav Juric	0			S		01	
123	Irena Zeljko	0			S		01	
124	Mladen Komšić	0			S		01	18.12.2014 13:55:10
126	Višnja Stupin	0			S	S	01	06.02.2015 10:35:21
500	Alojz Zimić	0			S		01	
501	LJiljana Čizmar	0			S		01	

Sitan inventar

11

IME	PREZIMEIME	AKTIVAN	SKLADISTE	REFERENT	APPL	NIVO	Blagajna	VRIJEME
000	nihil	1	01	00	S	S	00	25.06.2025 10:40:52
001	SysOP	0	01	00	S	S	01	18.07.2007 12:24:32
002	SysOP	0	01	00	S	S	01	05.06.2007 20:26:11
003	SysOP	0	01	00	S	S	01	06.03.2009 14:12:06
100	Marijana Grđan	0	01	00	S	S	01	18.02.2015 09:34:47
109	PARLOV NADA	0			S		01	12.05.2015 13:46:00
114	SANJA TIŠLJAR	0			S		01	
115	M. Ister	0	01	00	S	S	01	01.03.2015 11:24:29
118	MARIJANA GRĐAN	0			S		01	21.08.2015 15:42:00
126	Višnja Stupin	0			S		01	
500	Alojz Zimić	0			S		01	

Osnovna sredstva (STARA konta)

21

IME	PREZIMEIME	AKTIVAN	SKLADISTE	REFERENT	APPL	NIVO	Blagajna	VRIJEME	A
000	ADM	1	01	00	S	S	00	25.06.2025 10:40:14	
001	SysOP	0	01	00	S	S	01	06.12.2007 17:12:13	
002	SysOP	0	01	00	S	S	01	01.06.2007 11:06:26	
003	SysOP	0	01	00	S	S	01	06.03.2009 13:49:30	
100	a100	0	01	00	S	S	01	17.02.2015 10:56:53	
101	a101	0	01	00	S	S	01	22.01.2009 13:02:02	
102	a102	0	01	00	S		00	06.12.2007	
106	DRENŠKI VESNA	0	01	00	S	S	01		
109	PARLOV NADA	0	01	00	S	S	01	12.03.2015 15:22:08	
112	VIŠJNA RADAS	0	01	00	S	S	01		
113	SLAMIĆ JANTON ANA	0	01	00	S	S	01		
114	SANJA TIŠLJAR	0	01	00	S	S	01	17.06.2015 14:59:44	
115	MARIJA LUSTIG	0	01	00	S	S	01	28.02.2015 10:52:16	
116	MELITA PLOHL	0	01	00	S	S	01	23.03.2015 14:48:42	
117	NIKOLINA ZORICA	0	01	00	S	S	01	01.03.2015 16:16:35	
118	MARIJANA GRĐAN	0	01	00	S	S	01	29.04.2015 13:39:57	
122	Vjekoslav Juric	0	01	00	S	S	01		
124	Mladen Komšić	0	01	00	S	S	01		
126	Višnja Stupin	0	01	00	S	S	01		
500	Alojz Zimić	0	01	00	S	S	01		
501	LJiljana Čizmar	0	01	00	S	S	01		

Aplikacija Osnovna Sredstva -> Obrade po novim kontima

21

IME	PREZIMEIME	AKTIVAN	SKLADISTE	REFERENT	APPL	NIVO	Blagajna	VRIJEME	ADI
000	ADM	1	01	00	S	S	00	25.06.2025 10:39:46	
001	SysOP	0	01	00	S	S	01	06.12.2007 17:12:13	
002	SysOP	0	01	00	S	S	01	01.06.2007 11:06:26	
003	SysOP	0	01	00	S	S	01	27.02.2009 10:03:07	
100	a100	0	01	00	S	S	01	27.01.2015 09:19:06	
101	a101	0	01	00	S	S	01	22.01.2009 13:07:44	
102	a102	0	01	00	S		00	06.12.2007	
106	DRENŠKI VESNA	0	01	00	S	S	01		
109	PARLOV NADA	0	01	00	S	S	01	17.04.2015 15:00:24	
112	VIŠJNA RADAS	0	01	00	S	S	01		
113	SLAMIĆ JANTON ANA	0	01	00	S	S	01		
114	SANJA TIŠLJAR	0	01	00	S	S	01	26.05.2015 14:04:35	
115	MARIJA LUSTIG	0	01	00	S	S	01	28.02.2015 10:50:01	
116	MELITA PLOHL	0	01	00	S	S	01		
117	NIKOLINA ZORICA	0	01	00	S	S	01	01.03.2015 16:17:07	
118	MARIJANA GRĐAN	0	01	00	S	S	01	04.05.2015 09:45:03	
122	Vjekoslav Juric	0	01	00	S	S	01		
124	Mladen Komšić	0	01	00	S	S	01		
126	Višnja Stupin	0	01	00	S	S	01		
500	Alojz Zimić	0	01	00	S	S	01		
501	Ljiljana Čizmar	0	01	00	S	S	01		

BJELOVAR

Financijsko knjigovodstvo i salda-konta

20

Šifra	Opis	Mj.obr	Ref	Aplikacija	Dnevnik	Email adresa	Lokalna adresa	XMIME
000	nihil	01		S	1			SERVI
001	SysOP	01		S	0			WORK
002	SysOP	01		S				WORK
003	SysOP	01		S	1			WORK
071	Mirta Vanđura	01		S	0			WORK
100	Martina Posavac	01		S	0			WORK
101		01		S	0			WORK
102	Martina Posavac	01		S	0			WORK
109	PARLOV NADA	01		S	0			WORK
113	SLAMIĆ JANTON ANA	01		S	0			WORK
114	SANJA TIŠLJAR	01		S	0			WORK
115	Marija Lustig	01		S	0			WORK
117	NIKOLINA ZORICA	01		S	0			WORK
118	MARIJANA GRĐAN	01		S	0			WORK
119	Martina Buhin	01		S	0			WORK
120	VLASTA IVANOVIĆ	01		S	0			WORK
121	DRAŽEN HOLMIK	01		S	0			WORK
124	Mladen Komšić	01		S	0			WORK
125	Ivan Brač	01		S	0			WORK
126	Višnja Stupin	01		S	0			WORK

Obračun plaća sa kadrovskom evidencijom – honorari

010
HRVATSKA GOSPODARSKA KOMORA

Dana: 25.06.2025
Strana: 1

ISPIS KORISNIKA

RBR	Šifra	Opis
1	000	ŽELIMIR POLJAK
2	001	ŽELIMIR POLJAK
3	100	Martina Posavac
4	102	MARTINA POSAVAC
5	113	SLAMIĆ JANTON ANA
6	114	SANJA TIŠLJAR
7	118	MARIJANA GRĐAN
8	120	VLASTA IVANOVIĆ
9	121	DRAŽEN HOLMIK
10	122	Vjekoslav Juric
11	123	Irena Zeljko
12	124	Mladen Komšić

Fakturiranje i knjiga IRA, Knjiga URA kunska, Knjiga URA devizna

17

Šifra	Opis	SK	SK2	SK3	SK4	SK5	Ref	Aplikacija	Nivo ovlasti	DAT_RODJENJA	ZASTITA	OVLASTENJE
000	nihil	00					00	S	S	01.01.2000		00
001	SysOP	00					00	S	S	01.01.2000		01
002	SysOP	00					00	S	S	01.01.2000		01
003	SysOP	00					00	S	S	01.01.2000		01
100	Martina Posavac	00					00	S	P	05.05.1985		01
101		00					00	S	S	01.01.2000		01
102	Martina Posavac	00					00	S		01.01.2000		01
113	SLAMIĆ JANTON ANA	00					00	S	S			01
114	SANJA TIŠLJAR	00					00	S	S			01
115	MARIJA ISTER	00					00	S	S			01
117	NIKOLINA ZORICA	00					00	S	S			01
118	MARIJANA GRĐAN	00					00	S	P			01
120	VLASTA IVANOVIĆ	00					00	S	S			01
121	DRAŽEN HOLMIK	00					00	S	S			01
124	Mladen Komšić	00					00	S	S			01
126	Višnja Stupin	00					00	S	S			01
500	Alojz Zimić	00					00	S	P			01

Blagajna kunska i Blagajna devizna

23

IME	PREZIMEIME	AKTIVAN	SKLADISTE	REFERENT	APPL	NIVO	Blagajna	VRIJEME	A
000	nihil	1	01	00	S	S	00	25.06.2025 10:45:58	
001	SysOP	0	01	00	S		01	12.01.2009 10:08:58	
002	SysOP	0	01	00	S		01		
003	SysOp	0	01	00	S		01	05.11.2007 11:33:37	
100	Martina Posavac	0	01	00	S		01	26.02.2015 08:30:26	
101	Popović Mirjana	0	01	00	S		01	01.02.2014 18:50:39	
102	Martina Posavac	0	01	00	S		00	12.04.2011 12:35:18	
109	PARLOV NADA	0	01	00	S		01	03.07.2015 09:02:04	
112	VIŠJNA RADAS	0	01	00	S		01	15.02.2015 22:57:34	
113	SLAMIĆ JANTON ANA	0	01	00	S		01		
114	114	0	01	00	S		01	16.02.2015 13:31:21	
115	115	0	01	00	S		01	19.08.2014 14:16:59	
116	MELITA PLOHL	0	01	00	S		01		
117	NIKOLINA ZORICA	0	01	00	S		01		
118	MARIJANA GRĐAN	0	01	00	S		01	12.03.2015 12:44:01	
120	VLASTA IVANOVIĆ	0	01	00	S		01		
121	DRAŽEN HOLMIK	0	01	00	S		01		
122	Vjekoslav Juric	0	01	00	S		01		
123	Irena Zeljko	0	01	00	S		01		
124	Mladen Komšić	0	01	00	S		01	18.12.2014 14:00:22	
126	Višnja Stupin	0	01	00	S	S	01		
500	Alojz Zimić	0	01	00	S		01		
501	LJiljana Čizmar	0	01	00	S		01		

Sitan inventar

Nema podataka

Osnovna sredstva (STARA konta)

21

IME	PREZIMEIME	AKTIVAN	SKLADISTE	REFERENT	APPL	NIVO	Blagajna	VRIJEME
000	ADM	1	01	00	S	S	00	25.06.2025 10:47:01
001	SysOP	0	01	00	S	S	01	06.12.2007 17:12:13
002	SysOP	0	01	00	S	S	01	01.06.2007 11:06:26
003	SysOP	0	01	00	S	S	01	06.12.2007
100	MARTINA POSAVAC	0	01	00	S	S	01	05.02.2015 10:14:34
101	a101	0	01	00	S	S	01	22.07.2008 10:45:43
102	Martina Posavac	0	01	00	S		00	21.03.2011 13:42:47
106	DRENŠKI VESNA	0	01	00	S	S	01	
109	PARLOV NADA	0	01	00	S	S	01	15.05.2015 11:08:56
112	VIŠJNA RADAS	0	01	00	S	S	01	
113	SLAMIĆ JANTON ANA	0	01	00	S	S	01	
114	SANJA TIŠLJAR	0	01	00	S	S	01	17.06.2015 14:17:10
115	MARIJA LUSTIG	0	01	00	S	S	01	27.02.2015 14:26:11
116	MELITA PLOHL	0	01	00	S	S	01	
117	NIKOLINA ZORICA	0	01	00	S	S	01	01.03.2015 15:08:33
118	MARIJANA GRĐAN	0	01	00	S	S	01	30.03.2015 15:06:46
122	Vjekoslav Juric	0	01	00	S	S	01	
124	Mladen Komšić	0	01	00	S	S	01	
126	Višnja Stupin	0	01	00	S	S	01	
500	Alojz Zimić	0	01	00	S	S	01	
501	LJiljana Čizmar	0	01	00	S	S	01	

Aplikacija Osnovna Sredstva -> Obrade po novim kontima

IME	PREZIMEIME	AKTIVAN	SKLADISTE	REFERENT	APPL	NIVO	Blagajna	VRIJEME
000	ADM	1	01	00	S	S	00	25.06.2025 10:47:26
001	SysOP	0	01	00	S	S	01	06.12.2007 17:12:13
002	SysOP	0	01	00	S	S	01	01.06.2007 11:06:26
003	SysOP	0	01	00	S	S	01	06.12.2007
100	Martina Posavac	0	01	00	S	S	01	29.01.2015 14:02:02
101	a101	0	01	00	S	S	01	10.12.2013 23:21:25
102	Martina Posavac	0	01	00	S		00	06.04.2011 14:06:57
106	DRENŠKI VESNA	0	01	00	S	S	01	
109	PARLOV NADA	0	01	00	S	S	01	17.04.2015 15:02:25
112	VIŠJNA RADAS	0	01	00	S	S	01	
113	SLAMIĆ JANTON ANA	0	01	00	S	S	01	
114	SANJA TIŠLJAR	0	01	00	S	S	01	17.06.2015 14:17:30
115	MARIJA LUSTIG	0	01	00	S	S	01	27.02.2015 14:26:26
116	MELITA PLOHL	0	01	00	S	S	01	
117	NIKOLINA ZORICA	0	01	00	S	S	01	01.03.2015 15:07:55
118	MARIJANA GRĐAN	0	01	00	S	S	01	29.07.2015 08:23:58
122	Vjekoslav Juric	0	01	00	S	S	01	
124	Mladen Komšić	0	01	00	S	S	01	
126	Višnja Stupin	0	01	00	S	S	01	
500	Alojz Zimić	0	01	00	S	S	01	
501	LJiljana Čizmar	0	01	00	S	S	01	

OSIJEK

Financijsko knjigovodstvo i salda-konta

Šifra	Opis	Mj.obr	Ref	Aplikacija	Dnevnik	Email adresa	Lokalna adresa	XMIME
000	nihil	01		S	1			SERVE
001	SysOP	01		S				WORK
002	SysOP	01		S				WORK
003	SysOP	01		S				WORK
071	Mirta Vanđura	01		S	0			WORK
100	Bernarda	01		S	0			WORK
101	Katacia	01		S	0			WORK
102		01		S				WORK
109	PARLOV NADA	01		S	0			WORK
113	SLAMIĆ JANTON ANA	01		S	0			WORK
114	SANJA TIŠLJAR	01		S	0			WORK
115	Marija Lustig	01		S				WORK
117	NIKOLINA ZORICA	01		S	0			WORK
118	MARIJANA GRĐAN	01		S	0			WORK
119	Martina Buhin	01		S	0			WORK
120	VLASTA IVANOVIĆ	01		S	0			WORK
121	DRAŽEN HOLMIK	01		S	0			WORK
124	Mladen Komšić	01		S	0			WORK
125	Ivan Brač	01		S	0			WORK
126	Višnja Stupin	01		S	0			WORK

Obračun plaća sa kadrovskom evidencijom – honorari

011 85167032587
HRVATSKA GOSPODARSKA KOMORA

Dana: 25.06.2025
Strana: 1

ISPIS KORISNIKA

RBR	Šifra	Opis
1	000	ŽELIMIR POLJAK
2	001	ŽELIMIR POLJAK
3	100	BERNARDA HUNJADI
4	101	KATICA CINDRIĆ
5	113	SLAMIĆ JANTON ANA
6	114	SANJA TIŠLJAR
7	118	MARIJANA GRĐAN
8	120	VLASTA IVANOVIĆ
9	121	DRAŽEN HOLMIK
10	122	Vjekoslav Juric
11	123	Irena Zeljko
12	124	Mladen Komšić

Fakturiranje i knjiga IRA, Knjiga URA kunska, Knjiga URA devizna

Šifra	Opis	SK	SK2	SK3	SK4	SK5	Ref	Aplikacija	Nivo ovlasti	DAT_RODJENJA	ZASTITA	OVLASTENJE
000	nihil	01					00	S	S	01.01.2000		00
001	SysOP	01					00	S	S	01.01.2000		01
002	SysOP	01					00	S	S	01.01.2000		01
003	SysOP	01					00	S	S	01.01.2000		01
100	Bernarda	14					01	S	P	07.01.1971		01
101	Katica	01					00	S	P	08.10.1953		01
102		01					00	S		01.01.2000		01
113	SLAMIĆ JANTON ANA	01					00	S	P			01
114	SANJA TIŠLJAR	01					00	S	P			01
115	MARIJA ISTER	01					00	S	P			01
117	NIKOLINA ZORICA	01					00	S	P			01
118	MARIJANA GRĐAN	01					00	S	P			01
120	VLASTA IVANOVIĆ	01					00	S	P			01
121	DRAŽEN HOLMIK	01					00	S	P			01
124	Mladen Komšić	01					00	S	P			01
126	Višnja Stupin	01					00	S	P			01
500	Alojz Zimić	01					00	S	P			01

Blagajna kunska i Blagajna devizna

IME	PREZIMEIME	AKTIVAN	SKLADISTE	REFERENT	APPL	NIVO	Blagajna	VRIJEME
000	nihil	1	01	00	S		00	25.06.2025 10:49:45
001	SysOP	0	01	00	S		01	07.05.2009 08:42:59
002	SysOP	0	01	00	S		01	31.05.2007 10:34:18
003	SysOP	0	01	00	S		01	
100	Bernarda	0	01	00	S		01	25.02.2015 08:55:12
101	Katica	0	01	00	S		01	07.08.2014 14:27:32
102	102	0	01	00	S		00	
109	PARLOV NADA	0	01	00	S		01	03.07.2015 09:02:54
112	VIŠJNA RADAS	0	01	00	S		01	
113	SLAMIĆ JANTON ANA	0	01	00	S		01	
114	114	0	01	00	S		01	16.02.2015 13:48:32
115	MARIJA ISTER	0	01	00	S		01	
116	MELITA PLOHL	0	01	00	S		01	
117	NIKOLINA ZORICA	0	01	00	S		01	
118	MARIJANA GRĐAN	0	01	00	S		01	
120	VLASTA IVANOVIĆ	0	01	00	S		01	16.10.2014 10:40:35
121	DRAŽEN HOLMIK	0	01	00	S		01	
122	Vjekoslav Juric	0	01	00	S		01	
123	Irena Zeljko	0	01	00	S		01	
124	Mladen Komšić	0	01	00	S		01	18.09.2015 15:40:07
126	Višnja Stupin	0	01	00	S	S	01	10.03.2015 16:34:01
500	Alojz Zimić	0	01	00	S		01	
501	LJiljana Čizmar	0	01	00	S		01	

Sitan inventar

Nema podataka.

Osnovna sredstva (STARA konta)

IME	PREZIMEIME	AKTIVAN	SKLADISTE	REFERENT	APPL	NIVO	Blagajna	VRIJEME
000	nihil	1	01	00	S		00	25.06.2025 10:48:52
001	SysOP	0	01	00	S		01	11.06.2007 10:57:55
002	SysOP	0	01	00	S		01	08.05.2007 15:44:21
003	SysOP	0	01	00	S		01	
100	Bernarda	0	01	00	S	S	01	10.03.2015 08:57:32
101	Bernarda	0	01	00	S	S	01	06.07.2009 20:47:31
102	Jasna	0	01	00	S	S	00	24.05.2007 11:46:38
106	DRENŠKI VESNA	0	01	00	S	S	01	
109	PARLOV NADA	0	01	00	S	S	01	10.04.2015 14:02:39
112	VIŠJNA RADAS	0	01	00	S	S	01	
113	SLAMIĆ JANTON ANA	0	01	00	S	S	01	
114	SANJA TIŠLJAR	0	01	00	S	S	01	17.06.2015 14:48:00
115	MARIJA ISTER	0	01	00	S	S	01	28.02.2015 19:50:44
116	MELITA PLOHL	0	01	00	S	S	01	
117	NIKOLINA ZORICA	0	01	00	S	S	01	01.03.2015 16:19:34
118	MARIJANA GRĐAN	0	01	00	S	S	01	16.09.2015 09:58:21
122	Vjekoslav Juric	0	01	00	S	S	01	
124	Mladen Komšić	0	01	00	S	S	01	
126	Višnja Stupin	0	01	00	S	S	01	03.03.2015 12:12:48
500	Alojz Zimić	0	01	00	S	S	01	
501	LJiljana Čizmar	0	01	00	S	S	01	

Aplikacija Osnovna Sredstva -> Obrade po novim kontima

IME	PREZIMEIME	AKTIVAN	SKLADISTE	REFERENT	APPL	NIVO	Blagajna	VRIJEME
000	nihil	1	01	00	S		00	25.06.2025 10:48:05
001	SysOP	0	01	00	S		01	11.06.2007 10:57:55
002	SysOP	0	01	00	S		01	08.05.2007 15:44:21
003	SysOP	0	01	00	S		01	
100	Bernarda	0	01	00	S	S	01	16.12.2014 10:22:09
101	Bernarda	0	01	00	S	S	01	06.07.2009 21:00:34
102	Jasna	0	01	00	S	S	00	24.05.2007 11:46:38
106	DRENŠKI VESNA	0	01	00	S	S	01	
109	PARLOV NADA	0	01	00	S	S	01	17.04.2015 15:03:25
112	VIŠJNA RADAS	0	01	00	S	S	01	
113	SLAMIĆ JANTON ANA	0	01	00	S	S	01	
114	SANJA TIŠLJAR	0	01	00	S	S	01	01.02.2016 15:59:22
115	MARIJA LUSTIG	0	01	00	S	S	01	27.02.2015 16:22:21
116	MELITA PLOHL	0	01	00	S	S	01	
117	NIKOLINA ZORICA	0	01	00	S	S	01	01.03.2015 15:53:27
118	MARIJANA GRĐAN	0	01	00	S	S	01	06.05.2015 13:08:44
122	Vjekoslav Juric	0	01	00	S	S	01	
124	Mladen Komšić	1	01	00	S	S	01	30.09.2015 14:01:02
126	Višnja Stupin	0	01	00	S	S	01	03.03.2015 12:13:05
500	Alojz Zimić	0	01	00	S	S	01	
501	LJiljana Čizmar	0	01	00	S	S	01	

Prilog 8 - zahtjevi za otvaranje pristupa novim korisnicima

Email – dokument: „E-MAIL KORESPONDENCIJA.PDF“

Želimir Poljak

From: Nikica Mihaljević
Sent: 26. veljače 2015 16:51
To: Želimir Poljak
Subject: FW: DOZVOLE U PROGRAMU

Sent from my Windows Phone

From: Nikolina Zorica
Sent: 26.2.2015. 15:51
To: Nikica Mihaljević
Cc: Vlasta Ivanović; Višnja Stupin; Marijana Grđan
Subject: DOZVOLE U PROGRAMU

Poštovani Nikica,

1. Molim te da nam omogućiš da vidimo u Financijsko po komorama i starije godine od 2011. (znači 2007, 2008, 2009, 2010)
2. Kolegici Višnji i Marijani potrebno je da vide u Blagajni po komorama I starije godine od 2014. (znači 2007, 2008, 2009, 2010, 2011, 2012, 2013)

Unaprijed zahvaljujem,

Nikolina Zorica
računovodstveni referent
Služba za financijsko-računovodstvene poslove
+385 (0)1 456-1569
+385 (0)1 482-8381
nzorica@hgk.hr
Hrvatska gospodarska komora
Roosevelltov trg 2, 10000 Zagreb
www.hgk.hr | hgk@hgk.hr

Izvještaj o izvršenim uslugama – dokument „IZVJEµTAJ O ODRªAVANJU - 2015.“

13.05.2015.

Knjigovodstvo (prema zahtjevu)

-dodana prava korištenja programa Financijsko knjigovodstvo za Alojza Zimića

15.05.2015.

Središnjica (prema zahtjevu)

-dodana prava korištenja programa URA/IRA za Anu Slamić

Izvještaj o izvršenim uslugama – dokument „odrºavanje izvjeττaj HGK 09-2014.pdf“

01.09.2014.

Središnjica (prema zahtjevu)

-dodavanje korisnika za rad u programu Izvod banke- Melita Kraljić šifra 116

15.09.2014.

Središnjica (prema zahtjevu)

-dodavanje novog korisnika za rad na Izvodu banke-Mladen Komšić